



Zaawansowane ręczne drukowanie etykiet

Drukarka etykiet BMP61 i mobilna drukarka etykiet BradyPrinter M611

Informacje o firmie BRADY



Firma BRADY to jeden z największych na świecie producentów systemów etykietowania i identyfikacji.

Innowacyjność

W firmie BRADY nieustannie doskonalimy nasze produkty i stale inwestujemy w badania, szukając wydajniejszych rozwiązań, aby z wyprzedzeniem zaspokajać potrzeby klientów z wszystkich branż. Dzięki wdrażaniu coraz efektywniejszych i łatwiejszych w obsłudze technologii tysiące naszych klientów mają dostęp do najlepszych produktów na rynku.

Atuty

Największym atutem firmy BRADY jest szeroka oferta produktów w zakresie identyfikacji i zabezpieczeń sprawdzających się zarówno w etykietowaniu małych elementów, jak i kompletnym oznakowaniu całego magazynu. Ich uzupełnienie stanowi bogata oferta dodatkowych produktów (m.in. drukarek, skanerów i oprogramowania) i usług (serwis urządzeń i szkolenia na miejscu). Ponadto dzięki rozległej sieci wyspecjalizowanych dystrybutorów możemy zawsze zaoferować rozwiązanie dostosowane do konkretnych potrzeb klienta.

Zaufanie

Od ponad stu lat marka BRADY jest synonimem jakości, zaufania i stabilności. Nasze produkty i usługi nie mają sobie równych, ponieważ lepiej niż inni rozumiemy znaczenie dobrej i niezawodnej identyfikacji. A każdy przedsiębiorca wie, że właściwe oznaczenia to podstawa każdej działalności.

Kompetencje

Nasi przedstawiciele handlowi odpowiedzą na wszelkie pytania dotyczące systemów identyfikacji i etykietowania mających zastosowanie w konkretnej działalności. Ponadto przedstawiamy wszystkie dostępne opcje i rozwiązania bez żadnych zobowiązań ze strony pytającego.

Microsoft jest znakiem towarowym Microsoft Corporation. Bluetooth jest znakiem towarowym Bluetooth SIG, Inc. Android jest znakiem towarowym Google Inc.



Produkty Brady są sprzedawane pod warunkiem, że nabywca przetestuje je w rzeczywistym użyciu i sam określi ich przydatność do zamierzonego celu. Firma Brady gwarantuje nabywcy, że jej produkty są wolne od wad materiałowych i wykonawczych, ale ogranicza swoje zobowiązania wynikające z niniejszej gwarancji do wymiany produktu, co do którego wykazano, że był wadliwy w momencie zakupu.

Gwarancja ta nie ma zastosowania do osób, które nabyły produkt od nabywcy. Gwarancja ta zastępuje wszelkie inne gwarancje, w tym wszelkie gwarancje wartości handlowej oraz przydatności do sprzedaży i do określonego celu, a także wszelkie inne zobowiązania Brady.

W żadnym razie Brady nie ponosi odpowiedzialności za jakiegokolwiek straty, szkody, koszty ani dalsze uszkodzenia mogące zaistnieć w związku z korzystaniem lub brakiem możliwości korzystania z produktów Brady.

Drukarka etykiet BMP61 i mobilna drukarka etykiet BradyPrinter M611

Korzyści płynące ze stosowania rozwiązań Brady

Stosowanie rozwiązań Brady zapewnia oczywiste korzyści w zakresie identyfikacji, bezpieczeństwa i zgodności z przepisami. Ponieważ wszystkie nasze działania są ukierunkowane na odbiorców naszych produktów.

Przed wszystkim chcemy, aby klienci byli zadowoleni z naszych rozwiązań. Stale dążymy do tego, aby nasze produkty i usługi były coraz lepsze i wydajniejsze, a nasi pracownicy – bardziej produktywni i pomocni klientom.

Produkty i usługi Brady działają w sposób, któremu innym trudno dorównać. Jakość pracy naszej kadry najczęściej przekracza oczekiwania klientów, a dzięki specjalizacji i dyscyplinie pracy udaje nam się oferować rozwiązania trwale, utrzymujące swe parametry także w trakcie długotrwałej eksploatacji.

Brady to firma, której ufasz, gdy efektywność ma największe znaczenie.

Więcej informacji na temat korzyści płynących ze stosowania rozwiązań Brady można znaleźć pod adresem

www.bradyeurope.com

Spis treści

4	Ogólne informacje na temat drukarki BMP61
5	Ogólne informacje na temat drukarki BradyPrinter M611
6	Drukarka BMP61 w skrócie
7	Drukarka BradyPrinter M611 w skrócie
8	Zastosowania
10	Zalety oznaczania etykietami
11	Czym jest profesjonalna etykieta?
12	Etykiety
13	Taśmy barwiące
14	Wielkość czcionek i biblioteka symboli
15	Identyfikacja urządzeń elektrycznych, telekomunikacyjnych i teleinformatycznych
32	Identyfikacja ogólna i przemysłowa
36	Identyfikacja BHP i zakładowa
37	Identyfikacja elektroniki
41	Identyfikacja laboratoryjna
51	Marki i atrybuty materiałów
52	Główny indeks materiałów
58	Oprogramowanie do drukarki BMP61
59	Oprogramowanie drukarki BradyPrinter M611
60	Specyfikacje drukarki etykiet BMP61
61	Specyfikacje drukarki BradyPrinter M611
62	Drukarka BMP61 – zestawy i akcesoria
63	Drukarka BradyPrinter M611 i akcesoria



BMP61
LABEL PRINTER



BradyPrinter M611
MOBILE LABEL PRINTER

Jakość pracy, która sprostą Twoim oczekiwaniom

Elektrycy, technicy pracujący w centrach danych i konstruktorzy paneli mogą wykorzystywać drukarkę etykiet BMP61 do szybkiej i skutecznej identyfikacji przewodów, kabli oraz komponentów.

Drukarka etykiet BMP61 będzie Twoim zaufanym towarzyszem do zadań identyfikacyjnych każdego dnia, przez wiele kolejnych lat.



Wytrzymała i niezawodna

- Formowane gumowe zabezpieczenia zapewniające odporność na upadki
- Duża przestrzeń ładunkowa przyspieszająca wymianę materiałów etykietowych
- Technologia kaset Smart Cell umożliwiającą automatyczną kalibrację
- Duży kolorowy ekran dotykowy z przyciskami na ekranie ułatwia sprawdzanie, która kaseeta jest zainstalowana i ile etykiet pozostało do wykorzystania. Szybka weryfikacja wyświetlanej etykiety przed drukiem pozwala uniknąć pomyłek
- Prędkość drukowania 33,8 mm/s: nie musisz już czekać na potrzebne etykiety
- Akumulator NiMH zwiększający autonomię
- Dwuletnia gwarancja

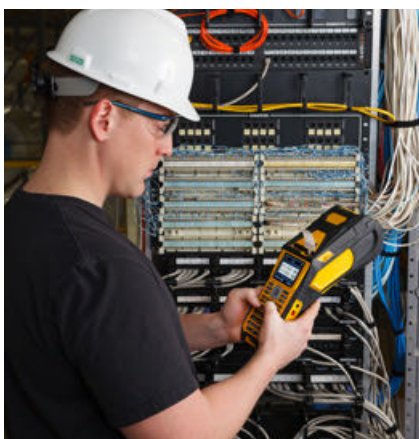

Materiały o wysokich parametrach eksploatacyjnych i doskonała jakość druku

- 600 materiałów etykietowych + etykiety niestandardowe: nie zadowalaj się półśrodkami. Wybieraj spośród 600 kombinacji materiałów etykietowych (koszulki termokurczliwe, etykiety samolaminujące i inne) oraz taśm barwiących albo poproś firmę Brady o stworzenie indywidualnych etykiet odpowiadających Twoim potrzebom!
- Obsługuje etykiety wykrawane, ciągłe i niestandardowe do 50,80 mm – również w formacie zbiorczym
- Intuicyjne pisanie dzięki klawiaturze AZERTY/QWERTY/QWERTZ i ze znakami w cyrylicy
- Rozdzielczość drukowania 300 dpi



Wszechstronne zarządzanie danymi

- Funkcja czytania listy plików z pamięci USB: możliwość czytania arkuszy kalkulacyjnych bezpośrednio z zewnętrznej pamięci USB i integracja danych z etykietami przeznaczonymi do wydruku
- Dostępna wersja z portem Wi-Fi zgodna z aplikacjami mobilnymi: możliwość projektowania lub ładowania wzorów etykiet ze smartfona i wysyłania do drukarki
- Porty USB 2.0 (typ A i B) do kopiowania dużych list wzorów etykiet
- Współpracuje z aplikacjami mobilnymi Brady i oprogramowaniem Brady Workstation

Dzięki drukarce etykiet BMP61 będziesz w stanie bezbłędnie zrealizować wiele zadań związanych z identyfikacją.



BMP61
LABEL PRINTER

[Zeskanuj lub kliknij kod QR](#)



Dołącz do ewolucji w dziedzinie inteligentnej identyfikacji

Drukarka mobilna BradyPrinter M611 otwiera nowy etap ewolucji rozwiązań identyfikacyjnych. Teraz możesz sprawnie tworzyć w terenie nawet najbardziej skomplikowane etykiety tylko przy pomocy smartfona i darmowej aplikacji Etykiety ekspresowe firmy Brady oraz drukować je na drukarce mobilnej M611 z wykorzystaniem niezawodnych materiałów etykiet klasy przemysłowej.



Więcej informacji na temat aplikacji Etykiety ekspresowe można znaleźć na stronie 59.

Projektowanie dowolnie skomplikowanych etykiet w terenie za pomocą telefonu

Po zainstalowaniu na dowolnym smartfonie naszej aplikacji Etykiety ekspresowe możesz projektować nawet najbardziej skomplikowane etykiety z kodami 1D i 2D oraz kodami kreskowymi, a także etykiety seryjne, korzystając z obszernej biblioteki obrazów i możliwości wstawienia tekstu, sygnatury czasu, a nawet danych z chmury. Aplikacja Etykiety ekspresowe oferuje najbardziej kompleksowe opcje projektowania etykiet i możliwość obsługi z dowolnego smartfona, a także udostępnia kreator projektowania, co pozwala szybko przygotować konkretne etykiety identyfikacyjne.



Dostęp z dowolnego miejsca

Wzory etykiet można wysyłać przy użyciu aplikacji Etykiety ekspresowe zainstalowanej na smartfonie przez Wi-Fi lub Bluetooth do natychmiastowego wydruku na drukarce BradyPrinter M611. Etykiety można także wysyłać na komputery w biurze i odbierać je z nich, dzięki czemu nie musisz za każdym razem projektować ich na nowo. Wystarczy skorzystać z istniejących projektów, zmodyfikować je i wydrukować bez konieczności krążenia między biurem a zakładem. Etykiety zaprojektowane przy pomocy dowolnej aplikacji pakietu Brady Workstation można obsługiwać przy użyciu aplikacji Etykiety ekspresowe dołączonej do drukarki BradyPrinter M611.



Drukowanie niezawodnych etykiet

Drukarka mobilna BradyPrinter M611 jest kompatybilna z szeroką gamą oferowanych przez nas niezawodnych materiałów etykiet klasy przemysłowej. Wytrzymują one działanie wysokich temperatur, ognia, chemikaliów, rozpuszczalników, paliw, wilgoci i kurzu, nie odpadają od podłoża i zachowują czytelność nawet w ekstremalnych warunkach. Oferowane przez nas rodzaje profesjonalnych etykiet obejmują etykiety owijane wokół przewodów, etykiety samolaminujące, etykiety z flagami, zawieszki oraz różnego typu etykiety do komponentów, w tym etykiety wypukłe o parametrach tabliczek znamionowych.

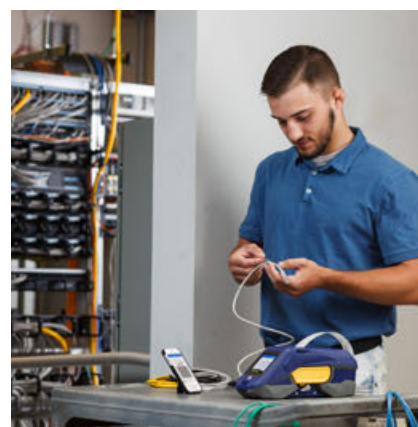

BradyPrinter M611
MOBILE LABEL PRINTER

Zeskanuj lub kliknij kod QR



Duży kolorowy ekran dotykowy ze wskaźnikami:

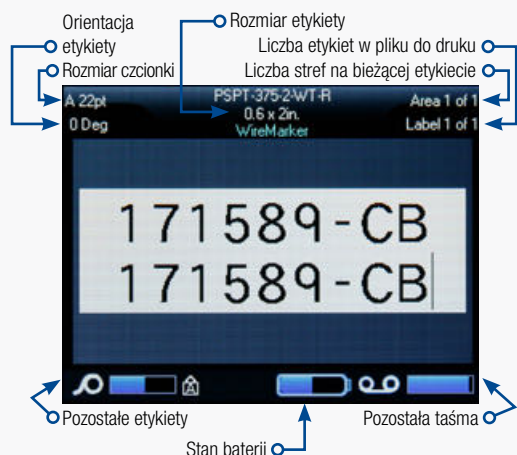

Duży otwór w pokrywie i wnęka ułatwiająca wsuwanie i wysuwanie materiału

Obcinarka ręczna

Czytelny druk przy użyciu głowicy drukującej 300 dpi

Wykrawane, ciągłe i niestandardowe etykiety o szerokości do 50,80 mm

Opcjonalna łączność Wi-Fi (zainstalowana fabrycznie, tylko w niektórych modelach)

Automatyczna kalibracja etykiet przy użyciu technologii Smart Cell

Akumulator NiMH lub zasilacz (w zestawie)

Uchwyt paska

Formowane gumowe zabezpieczenia

Klawiatura w formacie AZERTY/QWERTY/QWERTZ/CYRYLICA

2 LATA GWARANCJI



Aplikacja Etykiety ekspresowe pakietu Brady Workstation

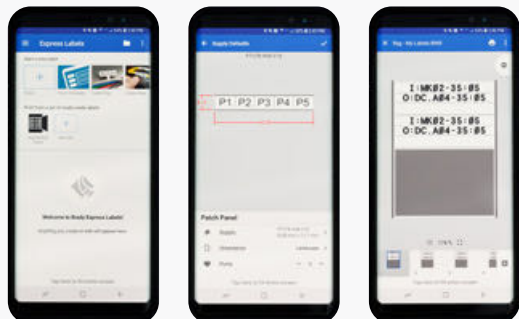

Łatwy załadunek materiału z opcją rolki zbiorczej

Akumulator litowo-jonowy lub zasilacz (w zestawie)

Wykrawane, ciągłe i niestandardowe etykiety o szerokości do 50,80 mm

Automatyczna obcinarka

Kabel USB i porty USB 2.0 (typy A i B)

Czytelny druk przy użyciu głowicy drukującej 300 dpi

Formowane gumowe zabezpieczenia

Automatyczne formatowanie etykiet przy użyciu technologii Smart Cell

Kolorowy ekran dotykowy 73 x 55 mm

Wi-Fi i Bluetooth

2 LATA GWARANCJI

Identyfikacja urządzeń elektrycznych, telekomunikacyjnych i teleinformatycznych

Oznakowanie przewodów i kabli – skrętek do transmisji danych (UTP, FTP itp.), kabli światłowodowych, żył, przewodów komputerowych, przewodów i kabli w instalacjach elektrycznych, kabli zasilających i uziemiających, kabli energetycznych itp.



Flagi



Zawieszki



Etykiety samolaminujące



Koszulki termokurczliwe

Oznakowanie komponentów – paneli krosowniczych, paneli sterowania, łączników zaciskowych, listew zaciskowych, skrzynek bezpiecznikowych, płyt czołowych itp.



Etykiety owijane



Etykiety na łączniki zaciskowe i panele elektronicznych krosownicze

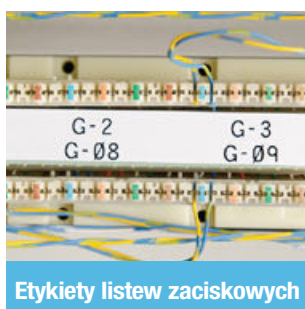

Etykiety listew zaciskowych



Panele nakładane

Identyfikacja ogólna i przemysłowa

Oznakowanie środków trwałych i komponentów do stosowania na wszystkich rodzajach powierzchni (gładkie, chropowate, teksturowane, o niskiej energii powierzchniowej itp.).



Etykiety tabliczek znamionowych i tabliczek z nazwą



Etykiety z laminatem zabezpieczającym



Etykiety gotowe

Identyfikacja elektroniki

Oznakowanie obwodów drukowanych do identyfikacji obwodów drukowanych (także w wersji rozpraszającej ładunki elektrostatyczne), PCB SMT – góra/dół itp.



Etykiety komponentów



Etykiety o wysokiej odporności



Etykiety do oznakowań zabezpieczających

Identyfikacja BHP i zakładowa

Etykiety do oznaczania zakładu i sprzętu oraz etykiety bezpieczeństwa przekazują operatorom i pracownikom ostrzeżenia i wskazówki. Stosowanie etykiet identyfikacyjnych usprawnia również organizację sprzętu i magazynu poprzez określenie właściwego sposobu przechowywania narzędzi i materiałów.



Taśmy odblaskowe



Winył o wysokiej odporności do zastosowań wewnętrznych/zewnętrznych

Identyfikacja laboratoryjna

Identyfikacja śledzenia próbek – śledzenie w ruchu próbek w laboratoriach histologicznych: wykorzystywanie technologii kodów kreskowych w celu uniknięcia błędnej diagnozy.



Słomki i trzpienie



Etykiety na fiolki i próbówki



Etykiety na naczynia stożkowe i duże próbówki

Oznakowanie procesów dotyczących próbek wspomagające analizę mikroskopową komórek i tkanek w laboratoriach anatomopatologicznych i klinicznych.



Etykiety przeznaczone do używania w wirówkach, sprzęcie firmy Eppendorf i PCR



Etykiety na szkiełka

Identyfikacja przechowywanych próbek wspomagająca pobieranie i obsługę próbek krwi, próbek przechowywanych w warunkach kriogenicznych itp.



Etykiety na próbówki kriogeniczne

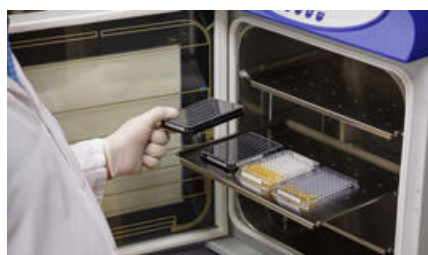

Etykiety na płytki dołkowe

Identyfikacja laboratorium w systemie lean do ogólnego znakowania materiałów eksploatacyjnych.



Butelki, kolby i szalki

Czy zdarzyło Ci się zmarnować cenny czas na zastanawianiu się nad przeznaczeniem poszczególnych przewodów?

Trwałe, profesjonalne etykiety, zachowujące czytelność i pozostające na swoim miejscu nawet w trudnych warunkach eksploatacji, mają ogromne znaczenie dla skutecznej organizacji oraz sprawnego działania kabli i komponentów układów zasilania oraz sieci, a także kabli telekomunikacyjnych i informatycznych.

Profesjonalne rozwiązania do identyfikacji przewodów, kabli i komponentów umożliwiają:

- błyskawiczne ustalenie, które elementy należy sprawdzić podczas diagnostyki problemów;
- czytelne oznaczanie części objętych zaplanowanymi pracami konserwacyjnymi i modernizacyjnymi;
- monitorowanie historii, czasu eksploatacji i pochodzenia poszczególnych komponentów;
- dodawanie ostrzeżeń lub przestróg związanych z bezpieczeństwem.

Zastanów się, ile czasu lub pieniędzy tracisz, usiłując zidentyfikować nieoznaczony wadliwy kabel, przewód lub komponent.

Pomyśl, jaka presja towarzyszy przestojom maszyn, linii produkcyjnych, serwerów lub infrastruktury usługowej.

W takich chwilach profesjonalne rozwiązania do identyfikacji zwracają się z nawiązką.



O charakterystyce, odporności, funkcjonalności i trwałości etykiety decyduje połączenie podkładu, warstwy klejącej, podłoża (warstwy właściwej) oraz wierzchniej powłoki.

- 1 Wierzchnia powłoka odpowiada za kolor i wykończenie etykiety, przyjmuje nadruk oraz zwiększa jej odporność na warunki pogodowe, ogień, substancje chemiczne i wysoką temperaturę.
- 2 Podłoże nadaje etykiecie kształt i zapewnia jej właściwości mechaniczne, takie jak wytrzymałość i elastyczność, oraz fizyczne, to znaczy odporność na oddziaływanie substancji chemicznych i temperatury.
- 3 Warstwa klejąca służy do zamocowania etykiety do wybranej powierzchni, sprawiając, że trwale przylega w różnych warunków otoczenia.
- 4 Podkład etykiety to niezwykle cienka warstwa zabezpieczająca etykietę samoprzylepną, zanim zostanie przyklejona w miejscu docelowym.

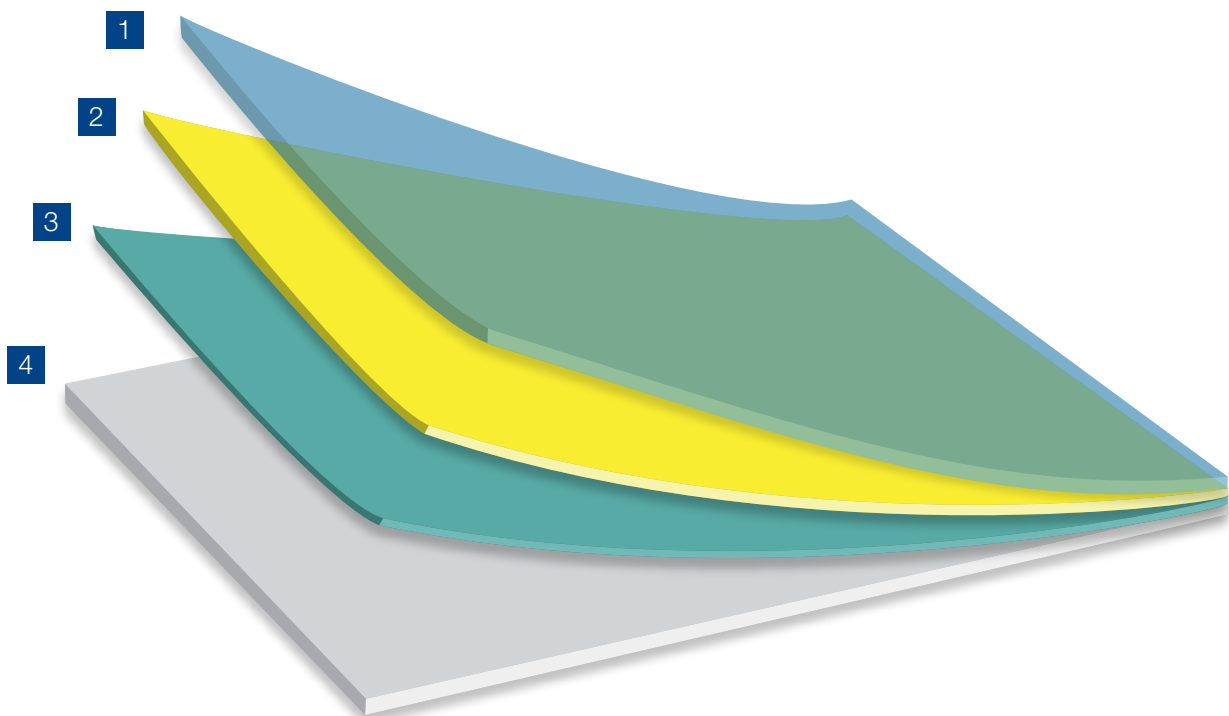

Jaka etykieta najlepiej odpowiada Twoim potrzebom?

Poproś o przewodnik po etykietach identyfikacyjnych dla branży elektrycznej, telekomunikacyjnej i teleinformatycznej, który pomoże Ci wybrać optymalny materiał etykiet Brady dla Twojego zastosowania:

www.bradyeurope.com/cableID.



Nieustannie staramy się ulepszać i rozszerzać naszą ofertę materiałów etykiet, dlatego pamiętaj, aby regularnie sprawdzać dostępność aktualizacji oprogramowania sprzętowego. Dzięki temu zyskasz pewność, że zawsze masz dostęp do najnowszych materiałów.

Materiał	
B-109	Zawieszka z polietylenu
B-145	Zawieszka z polietylenu
B-321	Poliiolefinowa koszulka termokurczliwa
B-342	Poliiolefinowa koszulka termokurczliwa
B-345	Koszulka termokurczliwa z fluorku poliwynylidenu do wysokich temperatur
B-348	Poliiolefina
B-362	Metalizowany winyl odporny na manipulowanie
B-390	Sztywna wkładka
B-403	Papier
B-412	Zawieszka z polipropylenu
B-422	Poliester
B-422/B-966B	Poliester
B-423	Poliester
B-424	Papier
B-424/B-966B	Papier z poliestrowym laminatem zabezpieczającym
B-425A	Polipropylen
B-427	Winył samolaminujący
B-428	Poliester metalizowany
B-428/B-966B	Poliester metalizowany z poliestrowym laminatem zabezpieczającym
B-430	Poliester
B-432	Poliester
B-435	Poliester metalizowany
B-437	Fluorek poliwinyłu
B-439	Winył
B-459	Poliester
B-461	Poliester samolaminujący
B-473	Poliester rozpraszający ładunki elektrostatyczne
B-481	Poliester StainerBondz™
B-483A	Poliester

Materiał	
B-486B	Poliester metalizowany
B-488	Poliester
B-489A	Poliester
B-490	Poliester FreezerBondz™
B-494	Poliester
B-498	Tkanina winylowa
B-499	Tkanina nylonowa
B-584	Taśma odbłaskowa
B-595	Winył
B-642	Fluorek poliwinyłu
B-717	Poliimid
B-718	Poliimid
B-719	Poliimid
B-724	Poliimid
B-727	Poliimid
B-7351	Winył odporny na manipulowanie
B-7425	Polipropylen
B-7546	Poliester wskazujący manipulowanie
B-7551	Poliester
B-7576	Poliester metalizowany wskazujący manipulowanie
B-7593	Poliester z laminatem z pianki polietylenowej
B-7596	Zawieszka z polietylenu
B-7597	Zawieszka z polietylenu
B-7598	Zawieszka z poliestru
B-7599	Zawieszka z polietylenu
B-7643	Termoplastyczny poliuretan polieterowy
B-7644	Zawieszka z polipropylenu z poliestrowym laminatem zabezpieczającym
B-7645	Zawieszka z polipropylenu z poliestrowym laminatem zabezpieczającym
B-7696	Zawieszka z winylu

Opakowania zbiorcze do druku wysokonakładowego

Wysokonakładowy druk etykiet wymaga podajnika nośników i szpuli Smart Cell, które są zawarte w opakowaniu zbiorczym materiału etykiet.



Drukuj etykiety niestandardowe idealnie dopasowane do Twoich potrzeb!

- niestandardowe kształty i rozmiary
- niestandardowe kolory
- niestandardowe materiały o określonej odporności
- niestandardowy rodzaj lub układ druku

www.bradyeurope.com/customlabels

Wszystkie materiały w drukarkach współpracują z serią taśm barwiących M61 cechujących się łatwą instalacją. Zaleca się włożenie taśmy barwiącej przed załadowaniem materiału eksploatacyjnego.



Numer zamówienia	Kolor	Szerokość rolki (mm)	Długość rolki (m)	Uwagi/szczegóły
M61-R10010	Czarny	50,00	22,86	Seria BMP61/M611 R10000: czarna taśma barwiąca o wysokiej wytrzymałości, odporna na zarysowania i rozpuszczalniki
M61-R10010-BL	Niebieski	50,00	22,86	Seria BMP61/M611 R10000: niebieska taśma barwiąca o wysokiej wytrzymałości, odporna na zarysowania i rozpuszczalniki
M61-R10010-GN	Zielony	50,00	22,86	Seria BMP61/M611 R10000: zielona taśma barwiąca o wysokiej wytrzymałości, odporna na zarysowania i rozpuszczalniki
M61-R10010-MA	Magenta	50,00	22,86	Seria BMP61/M611 R10000: taśma barwiąca w kolorze magenta o wysokiej wytrzymałości, odporna na zarysowania i rozpuszczalniki
M61-R10010-RD	Czerwony	50,00	22,86	BMP61/M611 R10000: czerwona taśma barwiąca o wysokiej wytrzymałości, odporna na zarysowania i rozpuszczalniki
M61-R10010-WT	Biały	50,00	22,86	Seria BMP61/M611 R10000: biała taśma barwiąca o wysokiej wytrzymałości, odporna na zarysowania i rozpuszczalniki
M61-R10010-YL	Żółty	50,00	22,86	Seria BMP61/M611 R10000: żółta taśma barwiąca o wysokiej wytrzymałości, odporna na zarysowania i rozpuszczalniki
M61-R4310	Czarny	50,00	22,86	Seria BMP61/M611 R4300: czarna taśma barwiąca odporna na substancje chemiczne, trudne warunki otoczenia i rozmazywanie
M61-R4410-BL	Niebieski	50,00	22,86	Seria BMP61/M611 R4400: niebieska taśma barwiąca odporna na wysoką temperaturę, zarysowania i rozpuszczalniki
M61-R4410-RD	Czerwony	50,00	22,86	Seria BMP61/M611 R4400: czerwona taśma barwiąca odporna na wysoką temperaturę, zarysowania i rozpuszczalniki
M61-R4410-WT	Biały	50,00	22,86	Seria BMP61/M611 R4400: biała taśma barwiąca odporna na wysoką temperaturę, zarysowania i rozpuszczalniki
M61-R6010	Czarny	50,00	22,86	Seria BMP61/M611 R6000: czarna taśma barwiąca odporna na wysoką temperaturę, zarysowania i rozpuszczalniki
M61-R6210	Czarny	50,00	22,86	Seria BMP61/M611 R6200: czarna taśma barwiąca odporna na substancje chemiczne, wysoką temperaturę, zarysowania i rozmazywanie
M61-R6410	Czarny	50,00	22,86	Seria BMP61/M611 R6400: czarna taśma barwiąca odporna na ścieranie i substancje chemiczne
M61-R6610	Czarny	50,00	22,86	Seria BMP61/M611 R6600: czarna taśma barwiąca odporna na tarcie i rozpuszczalniki
M61-R6710-WT	Biały	50,00	22,86	Seria BMP61/M611 R6700: biała taśma barwiąca odporna na substancje chemiczne
M61-R6810-WT	Biały	50,00	22,86	Seria BMP61/M611 R6800: biała taśma barwiąca odporna na zarysowania, rozmazywanie i rozpuszczalniki

Technologia Smart Cell



Dzięki technologii Smart Cell zastosowanej w rolkach etykiet i taśmach barwiących drukarki są w stanie automatycznie formatować etykiety i umieszczać obiekty w taki sposób, aby wyeliminować niepewność. Jeśli materiał etykiet i taśma barwiąca nie są zgodne, na ekranie pojawi się komunikat o błędzie.



Zróznicowana wielkość czcionek

Wielkość czcionek wynosi od 4 do 174 punktów. Maksymalna dostępna wielkość czcionki zależy od takich czynników, jak rozmiar etykiety, liczba znaków, liczba wierszy, a także wielkość czcionek w innych wierszach.

Wielkość w punktach	Próbka wydruku
4	ABC 12345
6	ABC 12345
7	ABC 12345
9	ABC 12345
10	ABC 12345
14	ABC 12345
16	ABC 12345
20	ABC 12345
26	ABC 12345
32	ABC 12345
40	ABC 12345
45	ABC 1234
51	ABC 123
55	ABC 123
60	ABC 123
65	ABC 12
70	ABC 12
76	AB 12
102	AB 12



Informacje na tej stronie dotyczą drukarek BMP61. W przypadku drukarki M611 czcionki i symbole dla taśmy znajdują się w aplikacji Etykiety ekspresowe. Więcej informacji na temat aplikacji Etykiety ekspresowe można znaleźć na stronie 59.

Typy kodów kreskowych



- Code 39 i Code 128
- Obsługa innych kodów kreskowych

Biblioteka symboli

- Standardowe symbole elektryczne i telekomunikacyjne
- Ponad 500 wbudowanych grafik
- Wbudowane znaczniki godziny i daty

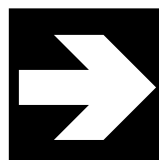

Strzałki



Teleinformatyka

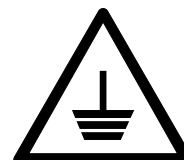

Elektryka



Wyjście



Pożar



Pierwsza pomoc



GHS

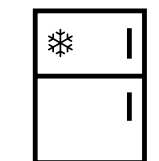

Domowe instalacje elektryczne



Międzynarodowe



Nakazu



Opakowania



Zakazu



Informacje publiczne

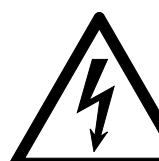

Ostrzegawcze



WHMIS

...i wiele więcej



Oznaczenie przewodów i kabli

Znaczники koszulek termokurczliwych PermaSleeve

- Te koszulki termokurczliwe są najlepszym rozwiązaniem w zakresie identyfikacji przy użyciu znaczników pod względem ochrony, trwałości i estetyki wyglądu.
- Szybka kurczliwość oszczędza czas i koszty podczas montażu.

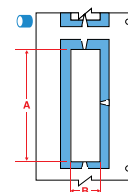
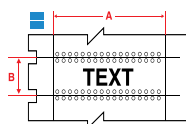
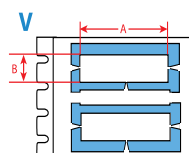

Schemat	Numer zamówienia	Współczynnik kurczliwości	Kolor	Szerokość koszulki A (mm)	Wysokość koszulki B (mm)	Pionowa wielokrotność (mm)	Min. średnica przewodu (mm)	Maks. średnica przewodu (mm)	Liczba koszulek termokurczliwych na rolkę	Seria taśmy barwiącej do drukarki	Kompatybilność z drukarką
B-321: Poliolefina termokurczliwa											
■	PTS-0.45-350-321	2:1	Biały	11,43	8,89	8,89	1,91	4,06	500	M61-R6210	M611, BMP61, BMP71
■	PTS-0.95-350-321	2:1	Biały	24,13	8,89	8,89	1,91	4,06	500	M61-R6210	M611, BMP61, BMP71
■	PTS-1.90-350-321	2:1	Biały	48,26	8,89	8,89	1,91	4,06	500	M61-R6210	M611, BMP61, BMP71
■	PTS-0.45-500-321	2:1	Biały	11,43	12,70	12,70	4,06	5,97	500	M61-R6210	M611, BMP61, BMP71
■	PTS-0.95-500-321	2:1	Biały	24,13	12,70	12,70	4,06	5,97	500	M61-R6210	M611, BMP61, BMP71
■	PTS-1.90-500-321	2:1	Biały	48,26	12,70	12,70	4,06	5,97	500	M61-R6210	M611, BMP61, BMP71
■	PTS-0.95-750-321	2:1	Biały	24,13	19,05	19,05	8,51	9,91	250	M61-R6210	M611, BMP61, BMP71
■	PTS-1.90-750-321	2:1	Biały	48,26	19,05	19,05	8,51	9,91	250	M61-R6210	M611, BMP61, BMP71
■	PTS-0.95-1000-321	2:1	Biały	24,13	25,40	25,40	9,53	13,72	250	M61-R6210	M611, BMP61, BMP71
■	PTS-1.90-1000-321	2:1	Biały	48,26	25,40	25,40	9,53	13,72	250	M61-R6210	M611, BMP61, BMP71
B-342: Poliolefina termokurczliwa											
V	BM71-94-1-342-2	3:1	Biały	12,70	4,60	-	0,58	2,03	5000	M61-R4300	M611, BMP61, BMP71
V	BM71-94-175-342-2	3:1	Biały	22,22	4,60	-	0,58	2,03	5000	M61-R4300	M611, BMP61, BMP71
V	BM71-94-1-342	3:1	Biały	25,78	4,60	12,70	0,58	2,03	2500	M61-R4300	M611, BMP61, BMP71
V	BM71-94-1-342YL	3:1	Żółty	25,78	4,60	12,70	0,58	2,03	2500	M61-R4300	M611, BMP61, BMP71
V	BM71-94-175-342	3:1	Biały	44,83	4,60	12,70	0,58	2,03	2500	M61-R4300	M611, BMP61, BMP71
V	BM71-94-175-342YL	3:1	Żółty	44,83	4,60	12,70	0,58	2,03	2500	M61-R4300	M611, BMP61, BMP71
V	PSPT-094-1-WT-2	3:1	Biały	12,89	4,62	12,70	0,58	2,03	200	M61-R4310	M611, BMP61, BMP71
V	PSPT-094-1-BL	3:1	Niebieski	25,40	4,62	12,70	0,58	2,03	100	M61-R4310	M611, BMP61, BMP71
V	PSPT-094-1-GR	3:1	Zielony	25,40	4,62	12,70	0,58	2,03	100	M61-R4310	M611, BMP61, BMP71
V	PSPT-094-1-OR	3:1	Pomarańczowy	25,40	4,62	12,70	0,58	2,03	100	M61-R4310	M611, BMP61, BMP71
V	PSPT-094-1-RD	3:1	Czerwony	25,40	4,62	12,70	0,58	2,03	100	M61-R4310	M611, BMP61, BMP71
V	PSPT-094-1-WT	3:1	Biały	25,78	4,62	12,70	0,58	2,03	100	M61-R4310	M611, BMP61, BMP71
V	PSPT-094-1-YL	3:1	Żółty	25,78	4,62	12,70	0,58	2,03	100	M61-R4310	M611, BMP61, BMP71
V	PSPT-094-175-BL	3:1	Niebieski	44,45	4,62	12,70	0,58	2,03	100	M61-R4310	M611, BMP61, BMP71
V	PSPT-094-175-OR	3:1	Pomarańczowy	44,45	4,62	12,70	0,58	2,03	100	M61-R4310	M611, BMP61, BMP71
V	PSPT-094-175-WT	3:1	Biały	44,83	4,62	12,70	0,58	2,03	100	M61-R4310	M611, BMP61, BMP71
V	PSPT-094-175-YL	3:1	Żółty	44,83	4,62	12,70	0,58	2,03	100	M61-R4310	M611, BMP61, BMP71
⊙	PSPT-094-2-BK-R	3:1	Czarny	50,80	4,62	12,70	0,58	2,03	70	M61-R6710-WT	M611, BMP61, BMP71
⊙	PSPT-094-2-WT-R	3:1	Biały	50,80	4,62	12,70	0,58	2,03	70	M61-R4310	M611, BMP61, BMP71
⊙	PSPT-094-2-YL-R	3:1	Żółty	50,80	4,62	12,70	0,58	2,03	70	M61-R4310	M611, BMP61, BMP71
V	PSPT-125-1-WT-2	3:1	Biały	12,89	5,96	19,05	1,17	2,79	200	M61-R4310	M611, BMP61, BMP71
V	PSPT-125-175-WT-3	3:1	Biały	14,94	5,96	19,05	1,17	2,79	300	M61-R4310	M611, BMP61, BMP71
V	PSPT-125-1-BL	3:1	Niebieski	25,78	5,96	19,05	1,17	2,79	100	M61-R4310	M611, BMP61, BMP71
V	PSPT-125-1-BK	3:1	Czarny	25,40	5,99	19,05	1,17	2,79	100	M61-R6710-WT	M611, BMP61, BMP71
V	PSPT-125-1-RD	3:1	Czerwony	25,40	5,99	19,05	1,17	2,79	100	M61-R4310	M611, BMP61, BMP71
V	PSPT-125-1-WT	3:1	Biały	25,78	5,99	19,05	1,17	2,79	100	M61-R4310	M611, BMP61, BMP71
V	PSPT-125-1-YL	3:1	Żółty	25,78	5,99	19,05	1,17	2,79	100	M61-R4310	M611, BMP61, BMP71
V	PSPT-125-175-GR	3:1	Zielony	44,45	5,99	19,05	1,17	2,79	100	M61-R4310	M611, BMP61, BMP71
V	PSPT-125-175-OR	3:1	Pomarańczowy	44,45	5,99	19,05	1,17	2,79	100	M61-R4310	M611, BMP61, BMP71
V	PSPT-125-175-WT	3:1	Biały	44,83	5,99	19,05	1,17	2,79	100	M61-R4310	M611, BMP61, BMP71
V	PSPT-125-175-YL	3:1	Żółty	44,83	5,99	19,05	1,17	2,79	100	M61-R4310	M611, BMP61, BMP71
⊙	PSPT-125-2-BK-R	3:1	Czarny	50,80	5,99	19,05	1,17	2,79	70	M61-R6710-WT	M611, BMP61, BMP71
⊙	PSPT-125-2-WT-R	3:1	Biały	50,80	5,99	19,05	1,17	2,79	70	M61-R4310	M611, BMP61, BMP71
⊙	PSPT-125-2-YL-R	3:1	Żółty	50,80	5,99	19,05	1,17	2,79	70	M61-R4310	M611, BMP61, BMP71
V	BM71-125-1-342-2	3:1	Biały	12,70	6,00	-	1,17	2,79	2000	M61-R4300	M611, BMP61, BMP71
V	BM71-125-175-342-3	3:1	Biały	14,81	6,00	-	1,17	2,79	3000	M61-R4300	M611, BMP61, BMP71
V	BM71-125-175-342-2	3:1	Biały	22,22	6,00	-	1,17	2,79	2000	M61-R4300	M611, BMP61, BMP71
V	BM71-125-1-342-YL	3:1	Żółty	25,40	6,00	-	1,17	2,79	1000	M61-R4300	M611, BMP61, BMP71
V	BM71-125-1-342	3:1	Biały	25,78	6,00	19,05	1,17	2,79	1000	M61-R4300	M611, BMP61, BMP71
V	BM71-125-175-342	3:1	Biały	44,83	6,00	19,05	1,17	2,79	1000	M61-R4300	M611, BMP61, BMP71
V	BM71-125-175-342YL	3:1	Żółty	44,83	6,00	19,05	1,17	2,79	1000	M61-R4300	M611, BMP61, BMP71
V	PSPT-187-1-WT-3	3:1	Biały	8,59	8,50	19,05	1,57	3,81	300	M61-R4310	M611, BMP61, BMP71
V	BM71-187-175-342-4	3:1	Biały	11,10	8,50	-	1,57	3,81	4000	M61-R4300	M611, BMP61, BMP71
V	PSPT-187-175-WT-4	3:1	Biały	11,21	8,50	19,05	1,57	3,81	400	M61-R4310	M611, BMP61, BMP71
V	BM71-187-1-342-2	3:1	Biały	12,70	8,50	-	1,57	3,81	2000	M61-R4300	M611, BMP61, BMP71

Numerzy zamówień zaczynające się na literę „B” oznaczają rolki zbiorcze. Numer zamówienia zakończony literą „R” oznacza, że koszulka termokurczliwa jest obracana na podkładzie. >>
Drukarka BMP71 działa z innym zestawem dedykowanych taśm barwiących. Więcej informacji można znaleźć na stronie www.bradyeurope.com/BMP71



Oznaczenie przewodów i kabli

Znaczniki koszulek termokurczliwych PermaSleeve (cd.)

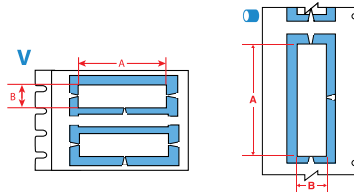

Schemat	Numer zamówienia	Współczynnik kurczliwości	Kolor	Szerokość koszulki A (mm)	Wysokość koszulki B (mm)	Pionowa wielokrotność (mm)	Min. średnica przewodu (mm)	Maks. średnica przewodu (mm)	Liczba koszulek termokurczliwych na rolkę	Seria taśmy barwiącej do drukarki	Kompatybilność z drukarką
V	PSPT-187-1-WT-2	3:1	Biały	12,89	8,50	19,05	1,57	3,81	200	M61-R4310	M611, BMP61, BMP71
V	BM71-187-175-342-3	3:1	Biały	14,81	8,50	-	1,57	3,81	3000	M61-R4300	M611, BMP61, BMP71
V	PSPT-187-175-WT-3	3:1	Biały	14,94	8,50	19,05	1,57	3,81	300	M61-R4310	M611, BMP61, BMP71
V	BM71-187-175-342-2	3:1	Biały	22,22	8,50	-	1,57	3,81	2000	M61-R4300	M611, BMP61, BMP71
V	PSPT-187-175-WT-2	3:1	Biały	22,42	8,50	19,05	1,57	3,81	200	M61-R4310	M611, BMP61, BMP71
V	PSPT-187-1-BK	3:1	Czarny	25,40	8,50	19,05	1,57	3,81	100	M61-R6710-WT	M611, BMP61, BMP71
V	PSPT-187-1-BL	3:1	Niebieski	25,40	8,50	19,05	1,57	3,81	100	M61-R4310	M611, BMP61, BMP71
V	PSPT-187-1-GR	3:1	Zielony	25,40	8,50	19,05	1,57	3,81	100	M61-R4310	M611, BMP61, BMP71
V	PSPT-187-1-VT	3:1	Fioletowy	25,40	8,50	19,05	1,57	3,81	100	M61-R4310	M611, BMP61, BMP71
V	PSPT-187-1-RD	3:1	Czerwony	25,78	8,50	19,05	1,57	3,81	100	M61-R4310	M611, BMP61, BMP71
V	PSPT-187-1-WT	3:1	Biały	25,78	8,50	19,05	1,57	3,81	100	M61-R4310	M611, BMP61, BMP71
V	BM71-187-1-342	3:1	Biały	25,78	8,50	19,05	1,57	3,81	1000	M61-R4300	M611, BMP61, BMP71
V	PSPT-187-1-YL	3:1	Żółty	25,78	8,50	19,05	1,57	3,81	100	M61-R4310	M611, BMP61, BMP71
V	BM71-187-1-342-YL	3:1	Żółty	25,78	8,50	19,05	1,57	3,81	1000	M61-R4300	M611, BMP61, BMP71
V	PSPT-187-175-BK	3:1	Czarny	44,45	8,50	19,05	1,57	3,81	100	M61-R6710-WT	M611, BMP61, BMP71
V	PSPT-187-175-GR	3:1	Zielony	44,45	8,50	19,05	1,57	3,81	100	M61-R4310	M611, BMP61, BMP71
V	PSPT-187-175-OR	3:1	Pomarańczowy	44,45	8,50	19,05	1,57	3,81	100	M61-R4310	M611, BMP61, BMP71
V	BM71-187-175-342OR	3:1	Pomarańczowy	44,45	8,50	-	1,57	3,81	1000	M61-R4300	M611, BMP61, BMP71
V	BM71-187-175-342RD	3:1	Czerwony	44,45	8,50	-	1,57	3,81	1000	M61-R4300	M611, BMP61, BMP71
V	PSPT-187-175-RD	3:1	Czerwony	44,83	8,50	19,05	1,57	3,81	100	M61-R4310	M611, BMP61, BMP71
V	PSPT-187-175-WT	3:1	Biały	44,83	8,50	19,05	1,57	3,81	100	M61-R4310	M611, BMP61, BMP71
V	BM71-187-175-342	3:1	Biały	44,83	8,50	19,05	1,57	3,81	1000	M61-R4300	M611, BMP61, BMP71
V	PSPT-187-175-YL	3:1	Żółty	44,83	8,50	19,05	1,57	3,81	100	M61-R4310	M611, BMP61, BMP71
V	BM71-187-175-342YL	3:1	Żółty	44,83	8,50	19,05	1,57	3,81	1000	M61-R4300	M611, BMP61, BMP71
O	PSPT-187-2-BK-R	3:1	Czarny	50,80	8,50	19,05	1,57	3,81	70	M61-R6710-WT	M611, BMP61, BMP71
O	PSPT-187-2-WT-R	3:1	Biały	50,80	8,50	19,05	1,57	3,81	70	M61-R4310	M611, BMP61, BMP71
O	PSPT-187-2-YL-R	3:1	Żółty	50,80	8,50	19,05	1,57	3,81	70	M61-R4310	M611, BMP61, BMP71
V	PSPT-250-1-WT-2	3:1	Biały	12,89	11,15	22,22	2,39	5,46	200	M61-R4310	M611, BMP61, BMP71
V	PSPT-250-175-WT-3	3:1	Biały	14,94	11,15	22,22	2,39	5,46	300	M61-R4310	M611, BMP61, BMP71
V	PSPT-250-175-YL-2	3:1	Żółty	22,42	11,15	22,22	2,39	5,46	200	M61-R4310	M611, BMP61, BMP71
V	PSPT-250-1-BK	3:1	Czarny	25,40	11,15	22,22	2,39	5,46	100	M61-R6710-WT	M611, BMP61, BMP71
V	PSPT-250-1-OR	3:1	Pomarańczowy	25,40	11,15	22,22	2,39	5,46	100	M61-R4310	M611, BMP61, BMP71
V	PSPT-250-1-PK	3:1	Różowy	25,40	11,15	22,22	2,39	5,46	100	M61-R4310	M611, BMP61, BMP71
V	PSPT-250-1-RD	3:1	Czerwony	25,40	11,15	22,22	2,39	5,46	100	M61-R4310	M611, BMP61, BMP71
V	BM71-250-1-342-YL	3:1	Żółty	25,40	11,15	-	2,39	5,46	1000	M61-R4300	M611, BMP61, BMP71
V	PSPT-250-1-WT	3:1	Biały	25,78	11,15	22,22	2,39	5,46	100	M61-R4310	M611, BMP61, BMP71
V	BM71-250-1-342	3:1	Biały	25,78	11,15	22,23	2,39	5,46	1000	M61-R4300	M611, BMP61, BMP71
V	PSPT-250-1-YL	3:1	Żółty	25,78	11,15	22,22	2,39	5,46	100	M61-R4310	M611, BMP61, BMP71
V	PSPT-250-175-GR	3:1	Zielony	44,45	11,15	22,22	2,39	5,46	100	M61-R4310	M611, BMP61, BMP71
V	PSPT-250-175-OR	3:1	Pomarańczowy	44,45	11,15	22,22	2,39	5,46	100	M61-R4310	M611, BMP61, BMP71
V	PSPT-250-175-RD	3:1	Czerwony	44,45	11,15	22,22	2,39	5,46	100	M61-R4310	M611, BMP61, BMP71
V	BM71-250-175-342RD	3:1	Czerwony	44,45	11,15	-	2,39	5,46	1000	M61-R4300	M611, BMP61, BMP71
V	PSPT-250-175-WT	3:1	Biały	44,83	11,15	22,22	2,39	5,46	100	M61-R4310	M611, BMP61, BMP71
V	BM71-250-175-342	3:1	Biały	44,83	11,15	22,23	2,39	5,46	1000	M61-R4300	M611, BMP61, BMP71
V	PSPT-250-175-YL	3:1	Żółty	44,83	11,15	22,22	2,39	5,46	100	M61-R4310	M611, BMP61, BMP71
V	BM71-250-175-342YL	3:1	Żółty	44,83	11,15	22,23	2,39	5,46	1000	M61-R4300	M611, BMP61, BMP71
O	PSPT-250-2-BK-R	3:1	Czarny	50,80	11,15	22,22	2,39	5,46	70	M61-R6710-WT	M611, BMP61, BMP71
O	PSPT-250-2-WT-R	3:1	Biały	50,80	11,15	22,22	2,39	5,46	70	M61-R4310	M611, BMP61, BMP71
O	PSPT-250-2-YL-R	3:1	Żółty	50,80	11,15	22,22	2,39	5,46	70	M61-R4310	M611, BMP61, BMP71
V	PSPT-375-1-WT-2	3:1	Biały	12,89	16,38	25,40	3,18	8,13	200	M61-R4310	M611, BMP61, BMP71
V	PSPT-375-1-BL	3:1	Niebieski	25,40	16,38	25,40	3,18	8,13	100	M61-R4310	M611, BMP61, BMP71
V	PSPT-375-1-GY	3:1	Szary	25,40	16,38	25,40	3,18	8,13	100	M61-R4310	M611, BMP61, BMP71
V	PSPT-375-1-OR	3:1	Pomarańczowy	25,40	16,38	25,40	3,18	8,13	100	M61-R4310	M611, BMP61, BMP71
V	PSPT-375-1-RD	3:1	Czerwony	25,40	16,38	25,40	3,18	8,13	100	M61-R4310	M611, BMP61, BMP71

Numerzy zamówień zaczynające się na literę „B” oznaczają rolki zbiorcze. Numer zamówienia zakończony literą „R” oznacza, że koszulka termokurczliwa jest obracana na podkładzie. >>>
Drukarka BMP71 działa z innym zestawem dedykowanych taśm barwiących. Więcej informacji można znaleźć na stronie www.bradyeuropa.com/BMP71



Szczegółowy indeks materiałów można znaleźć na stronach 52–57.

Oznaczenie przewodów i kabli

Znaczniki koszulek termokurczliwych PermaSleeve (cd.)

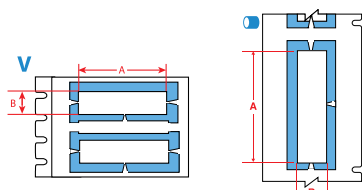

Schema	Numer zamówienia	Współczynnik kurczliwości	Kolor	Szerokość koszulki A (mm)	Wysokość koszulki B (mm)	Pionowa wielokrotność (mm)	Min. średnica przewodu (mm)	Maks. średnica przewodu (mm)	Liczba koszulek termokurczliwych na rolkę	Seria taśmy barwiącej do drukarki	Kompatybilność z drukarką
V	PSPT-375-1-WT	3:1	Biały	25,78	16,38	25,40	3,18	8,13	100	M61-R4310	M611, BMP61, BMP71
V	PSPT-375-1-YL	3:1	Żółty	25,78	16,38	25,40	3,18	8,13	100	M61-R4310	M611, BMP61, BMP71
V	PSPT-375-175-BL	3:1	Niebieski	44,45	16,38	25,40	3,18	8,13	100	M61-R4310	M611, BMP61, BMP71
V	PSPT-375-175-GR	3:1	Zielony	44,45	16,38	25,40	3,18	8,13	100	M61-R4310	M611, BMP61, BMP71
V	PSPT-375-175-OR	3:1	Pomarańczowy	44,45	16,38	25,40	3,18	8,13	100	M61-R4310	M611, BMP61, BMP71
V	PSPT-375-175-PK	3:1	Różowy	44,45	16,38	25,40	3,18	8,13	100	M61-R4310	M611, BMP61, BMP71
V	PSPT-375-175-RD	3:1	Czerwony	44,45	16,38	25,40	3,18	8,13	100	M61-R4310	M611, BMP61, BMP71
V	PSPT-375-175-WT	3:1	Biały	44,83	16,38	25,40	3,18	8,13	100	M61-R4310	M611, BMP61, BMP71
V	PSPT-375-175-YL	3:1	Żółty	44,83	16,38	25,40	3,18	8,13	100	M61-R4310	M611, BMP61, BMP71
⊙	PSPT-375-2-BK-R	3:1	Czarny	50,80	16,38	25,40	3,18	8,13	70	M61-R6710-WT	M611, BMP61, BMP71
⊙	PSPT-375-2-WT-R	3:1	Biały	50,80	16,38	25,40	3,18	8,13	70	M61-R4310	M611, BMP61, BMP71
⊙	PSPT-375-2-YL-R	3:1	Żółty	50,80	16,38	25,40	3,18	8,13	70	M61-R4310	M611, BMP61, BMP71
V	BM71-375-1-342-2	3:1	Biały	12,70	16,40	-	3,18	8,13	2000	M61-R4300	M611, BMP61, BMP71
V	BM71-375-175-342-2	3:1	Biały	22,22	16,40	-	3,18	8,13	2000	M61-R4300	M611, BMP61, BMP71
V	BM71-375-1-342	3:1	Biały	25,78	16,40	25,40	3,18	8,13	1000	M61-R4300	M611, BMP61, BMP71
V	BM71-375-1-342-YL	3:1	Żółty	25,78	16,40	-	3,18	8,13	1000	M61-R4300	M611, BMP61, BMP71
V	BM71-375-175-342YL	3:1	Żółty	44,45	16,40	-	3,18	8,13	1000	M61-R4300	M611, BMP61, BMP71
V	BM71-375-175-342	3:1	Biały	44,83	16,40	25,40	3,18	8,13	1000	M61-R4300	M611, BMP61, BMP71
V	BM71-500-175-342Y3	3:1	Żółty	14,81	21,60	-	4,75	11,43	3000	M61-R4300	M611, BMP61, BMP71
V	BM71-500-1-342	3:1	Biały	25,78	21,60	31,75	4,75	11,43	1000	M61-R4300	M611, BMP61, BMP71
V	BM71-500-1-342YL	3:1	Żółty	25,78	21,60	31,75	4,75	11,43	1000	M61-R4300	M611, BMP61, BMP71
V	BM71-500-175-342RD	3:1	Czerwony	44,45	21,60	-	4,75	11,43	1000	M61-R4310	M611, BMP61, BMP71
V	BM71-500-175-342	3:1	Biały	44,83	21,60	31,75	4,75	11,43	1000	M61-R4300	M611, BMP61, BMP71
V	BM71-500-175-342YL	3:1	Żółty	44,83	21,60	31,75	4,75	11,43	1000	M61-R4300	M611, BMP61, BMP71
V	PSPT-500-1-OR	3:1	Pomarańczowy	25,40	21,62	31,75	4,75	11,43	100	M61-R4310	M611, BMP61, BMP71
V	PSPT-500-1-WT	3:1	Biały	25,78	21,62	31,75	4,75	11,43	100	M61-R4310	M611, BMP61, BMP71
V	PSPT-500-1-YL	3:1	Żółty	25,78	21,62	31,75	4,75	11,43	100	M61-R4310	M611, BMP61, BMP71
V	PSPT-500-175-BK	3:1	Czarny	44,45	21,62	31,75	4,75	11,43	100	M61-R6710-WT	M611, BMP61, BMP71
V	PSPT-500-175-BL	3:1	Niebieski	44,45	21,62	31,75	4,75	11,43	100	M61-R4310	M611, BMP61, BMP71
V	PSPT-500-175-BR	3:1	Brazowy	44,45	21,62	31,75	4,75	11,43	100	M61-R4310	M611, BMP61, BMP71
V	PSPT-500-175-GR	3:1	Zielony	44,83	21,62	31,75	4,75	11,43	100	M61-R4310	M611, BMP61, BMP71
V	PSPT-500-175-RD	3:1	Czerwony	44,83	21,62	31,75	4,75	11,43	100	M61-R4310	M611, BMP61, BMP71
V	PSPT-500-175-WT	3:1	Biały	44,83	21,62	31,75	4,75	11,43	100	M61-R4310	M611, BMP61, BMP71
V	PSPT-500-175-YL	3:1	Żółty	44,83	21,62	31,75	4,75	11,43	100	M61-R4310	M611, BMP61, BMP71
⊙	PSPT-500-2-BK-R	3:1	Czarny	50,80	21,62	31,75	4,75	11,43	70	M61-R6710-WT	M611, BMP61, BMP71
⊙	PSPT-500-2-WT-R	3:1	Biały	50,80	21,62	31,75	4,75	11,43	70	M61-R4310	M611, BMP61, BMP71
⊙	PSPT-500-2-YL-R	3:1	Żółty	50,80	21,62	31,75	4,75	11,43	70	M61-R4310	M611, BMP61, BMP71
V	PSPT-750-1-WT	3:1	Biały	25,78	31,80	41,27	6,35	17,78	100	M61-R4310	M611, BMP61, BMP71
V	PSPT-750-1-YL	3:1	Żółty	25,78	31,80	41,27	6,35	17,78	100	M61-R4310	M611, BMP61, BMP71
V	PSPT-750-175-WT	3:1	Biały	44,83	31,80	41,27	6,35	17,78	100	M61-R4310	M611, BMP61, BMP71
V	PSPT-750-175-YL	3:1	Żółty	44,83	31,80	41,27	6,35	17,78	100	M61-R4310	M611, BMP61, BMP71
⊙	PSPT-750-2-BK-R	3:1	Czarny	50,80	31,80	41,27	6,35	17,78	70	M61-R6710-WT	M611, BMP61, BMP71
⊙	PSPT-750-2-WT-R	3:1	Biały	50,80	31,80	41,27	6,35	17,78	70	M61-R4310	M611, BMP61, BMP71
⊙	PSPT-750-2-YL-R	3:1	Żółty	50,80	31,80	41,27	6,35	17,78	70	M61-R4310	M611, BMP61, BMP71
V	PSPT-1000-1-WT	3:1	Biały	25,78	42,16	50,80	9,53	24,13	50	M61-R4310	M611, BMP61, BMP71
V	PSPT-1000-1-YL	3:1	Żółty	25,78	42,16	50,80	9,53	24,13	50	M61-R4310	M611, BMP61, BMP71
V	PSPT-1000-175-BK	3:1	Czarny	44,45	42,16	50,80	9,53	24,13	50	M61-R6710-WT	M611, BMP61, BMP71
V	PSPT-1000-175-BL	3:1	Niebieski	44,45	42,16	50,80	9,53	24,13	50	M61-R4310	M611, BMP61, BMP71
V	PSPT-1000-175-BR	3:1	Brazowy	44,45	42,16	50,80	9,53	24,13	50	M61-R4310	M611, BMP61, BMP71
V	PSPT-1000-175-OR	3:1	Pomarańczowy	44,45	42,16	50,80	9,53	24,13	50	M61-R4310	M611, BMP61, BMP71
V	PSPT-1000-175-PK	3:1	Różowy	44,45	42,16	50,80	9,53	24,13	50	M61-R4310	M611, BMP61, BMP71
V	PSPT-1000-175-VT	3:1	Fioletowy	44,45	42,16	50,80	9,53	24,13	50	M61-R4310	M611, BMP61, BMP71
V	PSPT-1000-175-GR	3:1	Zielony	44,83	42,16	50,80	9,53	24,13	50	M61-R4310	M611, BMP61, BMP71
V	PSPT-1000-175-GY	3:1	Szary	44,83	42,16	50,80	11,43	24,13	50	M61-R4310	M611, BMP61, BMP71
V	PSPT-1000-175-RD	3:1	Czerwony	44,83	42,16	50,80	9,53	24,13	50	M61-R4310	M611, BMP61, BMP71
V	PSPT-1000-175-WT	3:1	Biały	44,83	42,16	50,80	9,53	24,13	50	M61-R4310	M611, BMP61, BMP71
V	BM71-1000-175-342	3:1	Biały	44,83	42,16	50,80	9,53	24,13	500	M61-R4300	M611, BMP61, BMP71
V	PSPT-1000-175-YL	3:1	Żółty	44,83	42,16	50,80	9,53	24,13	50	M61-R4310	M611, BMP61, BMP71
⊙	PSPT-1000-2-BK-R	3:1	Czarny	50,80	42,16	50,80	9,53	24,13	70	M61-R6710-WT	M611, BMP61, BMP71
⊙	PSPT-1000-2-WT-R	3:1	Biały	50,80	42,16	50,80	9,53	24,13	70	M61-R4310	M611, BMP61, BMP71

Numerzy zamówień zaczynające się na literę „B” oznaczają rolki zbiorcze. Numer zamówienia zakończony literą „R” oznacza, że koszulka termokurczliwa jest obracana na podkładzie. >>
Drukarka BMP71 działa z innym zestawem dedykowanych taśm barwiących. Więcej informacji można znaleźć na stronie www.bradyeurope.com/BMP71



Oznaczenie przewodów i kabli

Znaczniki koszulek termokurczliwych PermaSleeve (cd.)

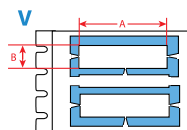

Schemat	Numer zamówienia	Współczynnik kurczliwości	Kolor	Szerokość koszulki A (mm)	Wysokość koszulki B (mm)	Pionowa wielokrotność (mm)	Min. średnica przewodu (mm)	Maks. średnica przewodu (mm)	Liczba koszulek termokurczliwych na rolkę	Seria taśmy barwiącej do drukarki	Kompatybilność z drukarką
0	PSPT-1000-2-YL-R	3:1	Żółty	50,80	42,16	50,80	9,53	24,13	70	M61-R4310	M611, BMP61, BMP71
B-345; Koszulka termokurczliwa z fluorku poliwinylicydu do wysokich temperatur											
V	PSHT-094-1-WT	2:1	Biały	25,40	4,62	12,70	0,80	2,00	100	M61-R6610	M611, BMP61, BMP71
V	PSHT-094-1-YL	2:1	Żółty	25,40	4,62	12,70	0,80	2,00	100	M61-R6610	M611, BMP61, BMP71
V	PSHT-094-175-WT	2:1	Biały	44,45	4,62	12,70	0,80	2,00	100	M61-R6610	M611, BMP61, BMP71
V	PSHT-094-175-YL	2:1	Żółty	44,45	4,62	12,70	0,80	2,00	100	M61-R6610	M611, BMP61, BMP71
V	PSHT-125-1-BK	2:1	Czarny	25,40	5,99	19,05	1,60	2,79	100	M61-R4410-WT	M611, BMP61, BMP71
V	PSHT-125-1-BL	2:1	Niebieski	25,40	5,99	19,05	1,60	2,79	100	M61-R6610	M611, BMP61, BMP71
V	PSHT-125-1-PK	2:1	Różowy	25,40	5,99	19,05	1,60	2,79	100	M61-R6610	M611, BMP61, BMP71
V	PSHT-125-1-WT	2:1	Biały	25,40	5,99	19,05	1,60	2,79	100	M61-R6610	M611, BMP61, BMP71
V	PSHT-125-1-YL	2:1	Żółty	25,40	5,99	19,05	1,60	2,79	100	M61-R6610	M611, BMP61, BMP71
V	PSHT-125-175-BL	2:1	Niebieski	44,45	5,99	19,05	1,60	2,79	100	M61-R6610	M611, BMP61, BMP71
V	PSHT-125-175-WT	2:1	Biały	44,45	5,99	19,05	1,60	2,79	100	M61-R6610	M611, BMP61, BMP71
V	PSHT-125-175-YL	2:1	Żółty	44,45	5,99	19,05	1,60	2,79	100	M61-R6610	M611, BMP61, BMP71
V	PSHT-187-1-WT	2:1	Biały	25,40	8,50	19,05	2,40	3,80	100	M61-R6610	M611, BMP61, BMP71
V	PSHT-187-1-YL	2:1	Żółty	25,40	8,50	19,05	2,40	3,80	100	M61-R6610	M611, BMP61, BMP71
V	PSHT-187-175-BL	2:1	Niebieski	44,45	8,50	19,05	2,40	3,80	100	M61-R6610	M611, BMP61, BMP71
V	PSHT-187-175-WT	2:1	Biały	44,45	8,50	19,05	2,40	3,80	100	M61-R6610	M611, BMP61, BMP71
V	PSHT-187-175-YL	2:1	Żółty	44,45	8,50	19,05	2,40	3,80	100	M61-R6610	M611, BMP61, BMP71
V	PSHT-250-1-WT	2:1	Biały	25,40	11,20	22,23	3,20	5,50	100	M61-R6610	M611, BMP61, BMP71
V	PSHT-250-1-YL	2:1	Żółty	25,40	11,20	22,23	3,20	5,50	100	M61-R6610	M611, BMP61, BMP71
V	PSHT-250-175-WT	2:1	Biały	44,45	11,20	22,23	3,20	5,50	100	M61-R6610	M611, BMP61, BMP71
V	PSHT-250-175-YL	2:1	Żółty	44,45	11,20	22,23	3,20	5,50	100	M61-R6610	M611, BMP61, BMP71
V	PSHT-375-1-WT	2:1	Biały	25,40	16,38	25,40	4,80	8,10	100	M61-R6610	M611, BMP61, BMP71
V	PSHT-375-1-YL	2:1	Żółty	25,40	16,38	25,40	4,80	8,10	100	M61-R6610	M611, BMP61, BMP71
V	PSHT-375-175-WT	2:1	Biały	44,45	16,38	25,40	4,80	8,10	100	M61-R6610	M611, BMP61, BMP71
V	PSHT-375-175-YL	2:1	Żółty	44,45	16,38	25,40	4,80	8,10	100	M61-R6610	M611, BMP61, BMP71
V	PSHT-500-1-WT	2:1	Biały	25,40	21,62	31,75	6,40	11,40	100	M61-R6610	M611, BMP61, BMP71
V	PSHT-500-1-YL	2:1	Żółty	25,40	21,62	31,75	6,40	11,40	100	M61-R6610	M611, BMP61, BMP71
V	PSHT-500-175-WT	2:1	Biały	44,45	21,62	31,75	6,40	11,40	100	M61-R6610	M611, BMP61, BMP71
V	PSHT-500-175-YL	2:1	Żółty	44,45	21,62	31,75	6,40	11,40	100	M61-R6610	M611, BMP61, BMP71
V	PSHT-750-1-WT	2:1	Biały	25,40	31,80	41,27	9,50	17,80	100	M61-R6610	M611, BMP61, BMP71
V	PSHT-750-1-YL	2:1	Żółty	25,40	31,80	41,27	9,50	17,80	100	M61-R6610	M611, BMP61, BMP71
V	PSHT-750-175-WT	2:1	Biały	44,45	31,80	41,27	9,50	17,80	100	M61-R6610	M611, BMP61, BMP71
V	PSHT-750-175-YL	2:1	Żółty	44,45	31,80	41,27	9,50	17,80	100	M61-R6610	M611, BMP61, BMP71
V	PSHT-1000-1-WT	2:1	Biały	25,40	42,16	50,80	11,40	24,10	50	M61-R6610	M611, BMP61, BMP71
V	PSHT-1000-1-YL	2:1	Żółty	25,40	42,16	50,80	11,40	24,10	50	M61-R6610	M611, BMP61, BMP71
V	PSHT-1000-175-WT	2:1	Biały	44,45	42,16	50,80	11,40	24,10	50	M61-R6610	M611, BMP61, BMP71
V	PSHT-1000-175-YL	2:1	Żółty	44,45	42,16	50,80	11,40	24,10	50	M61-R6610	M611, BMP61, BMP71

Drukarka BMP71 działa z innym zestawem dedykowanych taśm barwiących. Więcej informacji można znaleźć na stronie www.bradyeurope.com/BMP71

Łatwe i szybkie nakładanie niezawodnych koszulek termokurczliwych na kable



Koszulki termokurczliwe są niezawodnym i wytrzymałym rozwiązaniem do identyfikacji kabli. Nie zawsze łatwo je założyć, zwłaszcza gdy chcemy zidentyfikować cienkie kable za pomocą małych koszulek. Dzięki naszemu ręcznemu aplikatorowi koszulek termokurczliwych QuickSleeve ich nakładanie staje się o wiele szybsze i łatwiejsze.

Więcej informacji można znaleźć na stronie www.bradyeurope.com/QuickSleeve

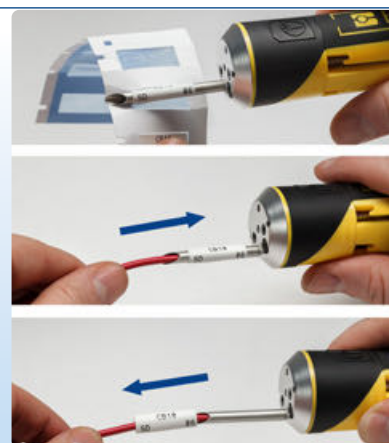

Szczegółowy indeks materiałów można znaleźć na stronach 52–57.

Oznaczenie przewodów i kabli

Etykiety samolaminujące

- Zawierają przezroczysty obszar nieprzeznaczony do zadruku, który jest owijany wokół kabla i służy jako laminat zabezpieczający tekst.
- Cechują się doskonałą odpornością na ścieranie, zabrudzenia, oleje, rozpuszczalniki i wodę.

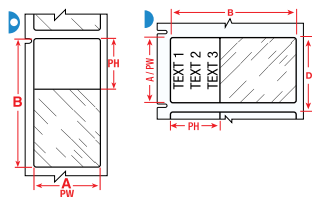

Schemat	Numer zamówienia	Kolor	Szerokość etykiety A (mm)	Wysokość etykiety B (mm)	Szerokość obszaru zadruku PW (mm)	Wysokość obszaru zadruku PH (mm)	Pionowa wielokrotność D (mm)	Min. średnica przewodu (mm)	Maks. średnica przewodu (mm)	Liczba etykiet na rolkę	Seria taśmy barwiącej do drukarki	Kompatybilność z drukarką
B-427: Winył samolaminujący												
▶	PTL-10-427	Biały, przezroczysty	6,35	19,05	6,35	9,53	9,53	2,00	3,00	750	M61-R4310	M611, BMP61, BMP71
▶	PTL-10-427-YL	Żółty, przezroczysty	6,35	19,05	6,35	9,53	9,53	2,00	3,00	750	M61-R4310	M611, BMP61, BMP71
▶	PTL-28-427	Biały, przezroczysty	6,35	38,10	6,35	12,70	9,53	4,00	8,10	750	M61-R4310	M611, BMP61, BMP71
▶	PTL-28-427-YL	Żółty, przezroczysty	6,35	38,10	6,35	12,70	9,53	4,00	8,10	750	M61-R4310	M611, BMP61, BMP71
▶	PTL-28-427-OR	Pomarańczowy, przezroczysty	6,35	38,10	6,35	12,70	9,53	4,00	8,10	750	M61-R4310	M611, BMP61, BMP71
▶	PTL-28-427-GN	Zielony, przezroczysty	6,35	38,10	6,35	12,70	9,53	4,00	8,10	750	M61-R4310	M611, BMP61, BMP71
▶	PTL-28-427-GY	Szary, przezroczysty	6,35	38,10	6,35	12,70	9,53	4,00	8,10	750	M61-R4310	M611, BMP61, BMP71
▶	PTL-28-427-PL	Purpurowy, przezroczysty	6,35	38,10	6,35	12,70	9,53	4,00	8,10	750	M61-R4310	M611, BMP61, BMP71
▶	PTL-28-427-BL	Niebieski, przezroczysty	6,35	38,10	6,35	12,70	9,53	4,00	8,10	750	M61-R4310	M611, BMP61, BMP71
▶	PTL-28-427-BR	Brazowy, przezroczysty	6,35	38,10	6,35	12,70	9,53	4,00	8,10	750	M61-R4310	M611, BMP61, BMP71
▶	PTL-28-427-RD	Czerwony, przezroczysty	6,35	38,10	6,35	12,70	9,53	4,00	8,10	750	M61-R4310	M611, BMP61, BMP71
▶	PTL-11-427	Biały, przezroczysty	12,70	19,05	12,70	9,53	15,87	2,70	3,03	500	M61-R4310	M611, BMP61, BMP71
▶	PTL-11-427-YL	Żółty, przezroczysty	12,70	19,05	12,70	9,53	15,87	2,70	3,03	500	M61-R4310	M611, BMP61, BMP71
▶	BM71-11-427	Biały, przezroczysty	12,70	19,05	12,70	9,53	15,88	2,00	3,00	5000	M61-R4310	M611, BMP61, BMP71
▶	PTL-17-427	Biały, przezroczysty	12,70	25,40	12,70	9,53	15,87	3,00	5,05	500	M61-R4310	M611, BMP61, BMP71
▶	PTL-17-427-YL	Żółty, przezroczysty	12,70	25,40	12,70	9,53	15,87	3,00	5,05	500	M61-R4310	M611, BMP61, BMP71
▶	BM71-17-427	Biały, przezroczysty	12,70	25,40	12,70	9,53	15,88	2,70	5,10	5000	M61-R4310	M611, BMP61, BMP71
▶	PTL-102-427	Biały, przezroczysty	12,70	31,75	12,70	9,53	34,93	3,40	7,10	250	M61-R4310	M611, BMP61, BMP71
▶	PTL-29-427	Biały, przezroczysty	12,70	38,10	12,70	12,70	15,88	4,00	8,10	500	M61-R4310	M611, BMP61, BMP71
▶	PTL-29-427-YL	Żółty, przezroczysty	12,70	38,10	12,70	12,70	15,88	4,00	8,10	500	M61-R4310	M611, BMP61, BMP71
▶	PTL-29-427-OR	Pomarańczowy, przezroczysty	12,70	38,10	12,70	12,70	15,88	4,00	8,10	500	M61-R4310	M611, BMP61, BMP71
▶	PTL-29-427-GN	Zielony, przezroczysty	12,70	38,10	12,70	12,70	15,88	4,00	8,10	500	M61-R4310	M611, BMP61, BMP71
▶	PTL-29-427-GY	Szary, przezroczysty	12,70	38,10	12,70	12,70	15,88	4,00	8,10	500	M61-R4310	M611, BMP61, BMP71
▶	PTL-29-427-PL	Purpurowy, przezroczysty	12,70	38,10	12,70	12,70	15,88	4,00	8,10	500	M61-R4310	M611, BMP61, BMP71
▶	PTL-29-427-BL	Niebieski, przezroczysty	12,70	38,10	12,70	12,70	15,88	4,00	8,10	500	M61-R4310	M611, BMP61, BMP71
▶	PTL-29-427-BR	Brazowy, przezroczysty	12,70	38,10	12,70	12,70	15,88	4,00	8,10	500	M61-R4310	M611, BMP61, BMP71
▶	PTL-29-427-RD	Czerwony, przezroczysty	12,70	38,10	12,70	12,70	15,88	4,00	8,10	500	M61-R4310	M611, BMP61, BMP71
▶	BM71-29-427	Biały, przezroczysty	12,70	38,10	12,70	12,70	15,88	4,00	8,10	5000	M61-R4310	M611, BMP61, BMP71
▶	PTL-18-427	Biały, przezroczysty	19,05	25,40	19,05	9,53	22,23	2,70	5,05	250	M61-R4310	M611, BMP61, BMP71
▶	PTL-18-427-YL	Żółty, przezroczysty	19,05	25,40	19,05	9,53	22,23	2,70	5,05	250	M61-R4310	M611, BMP61, BMP71
▶	BM71-18-427	Biały, przezroczysty	19,05	25,40	19,05	9,53	22,23	2,70	5,10	2500	M61-R4310	M611, BMP61, BMP71
▶	PTL-30-427	Biały, przezroczysty	19,05	38,10	19,05	12,70	22,23	4,00	8,10	250	M61-R4310	M611, BMP61, BMP71
▶	PTL-30-427-YL	Żółty, przezroczysty	19,05	38,10	19,05	12,70	22,23	4,00	8,10	250	M61-R4310	M611, BMP61, BMP71
▶	PTL-30-427-GN	Zielony, przezroczysty	19,05	38,10	19,05	12,70	22,23	4,00	8,10	250	M61-R4310	M611, BMP61, BMP71
▶	PTL-30-427-GY	Szary, przezroczysty	19,05	38,10	19,05	12,70	22,23	4,00	8,10	250	M61-R4310	M611, BMP61, BMP71
▶	PTL-30-427-PL	Purpurowy, przezroczysty	19,05	38,10	19,05	12,70	22,23	4,00	8,10	250	M61-R4310	M611, BMP61, BMP71
▶	PTL-30-427-BL	Niebieski, przezroczysty	19,05	38,10	19,05	12,70	22,23	4,00	8,10	250	M61-R4310	M611, BMP61, BMP71
▶	PTL-30-427-BR	Brazowy, przezroczysty	19,05	38,10	19,05	12,70	22,23	4,00	8,10	250	M61-R4310	M611, BMP61, BMP71
▶	PTL-30-427-RD	Czerwony, przezroczysty	19,05	38,10	19,05	12,70	22,23	4,00	8,10	250	M61-R4310	M611, BMP61, BMP71
▶	BM71-30-427	Biały, przezroczysty	19,05	38,10	19,05	12,70	22,23	4,00	8,10	2500	M61-R4310	M611, BMP61, BMP71
▶	PTL-96-427	Biały, przezroczysty	25,40	19,05	25,40	9,53	28,57	2,70	5,10	250	M61-R4310	M611, BMP61, BMP71
▶	PTL-19-427	Biały, przezroczysty	25,40	25,40	25,40	9,53	28,58	3,00	5,05	250	M61-R4310	M611, BMP61, BMP71
▶	PTL-19-427-YL	Żółty, przezroczysty	25,40	25,40	25,40	9,53	28,58	3,00	5,05	250	M61-R4310	M611, BMP61, BMP71
▶	PTL-19-427-OR	Pomarańczowy, przezroczysty	25,40	25,40	25,40	9,53	28,58	3,00	5,05	250	M61-R4310	M611, BMP61, BMP71
▶	PTL-19-427-GR	Zielony, przezroczysty	25,40	25,40	25,40	9,53	28,58	3,00	5,05	250	M61-R4310	M611, BMP61, BMP71

Numery zamówień zaczynające się na literę „B” oznaczają rolki zbiorcze. * Numery zamówień kończące się na „AW” oznaczają całkowicie białe etykiety bez przezroczystego obszaru. >> Drukarka BMP71 działa z innym zestawem dedykowanych taśm barwiących. Więcej informacji można znaleźć na stronie www.bradyeurope.com/BMP71

i Nałóż zadrukowany obszar na przewód.

Owinij przezroczysty obszar wokół przewodu, tak aby pokrył obszar zadrukowany.

Po nałożeniu przezroczysty laminat będzie chronił legendę przez wiele lat.

Etykiety samolaminujące (cd.)

Schemat	Numer zamówienia	Kolor	Szerokość etykiety A (mm)	Wysokość etykiety B (mm)	Szerokość obszaru zadruku PW (mm)	Wysokość obszaru zadruku PH (mm)	Pionowa wielokrotność D (mm)	Min. średnica przewodu (mm)	Maks. średnica przewodu (mm)	Liczba etykiet na rolkę	Seria taśmy barwiącej do drukarki	Kompatybilność z drukarką
▶	PTL-19-427-GY	Szary, przezroczysty	25,40	25,40	25,40	9,53	28,58	3,00	5,05	250	M61-R4310	M611, BMP61, BMP71
▶	PTL-19-427-PL	Purpurowy, przezroczysty	25,40	25,40	25,40	9,53	28,58	3,00	5,05	250	M61-R4310	M611, BMP61, BMP71
▶	PTL-19-427-BL	Niebieski, przezroczysty	25,40	25,40	25,40	9,53	28,58	3,00	5,05	250	M61-R4310	M611, BMP61, BMP71
▶	PTL-19-427-BR	Brazowy, przezroczysty	25,40	25,40	25,40	9,53	28,58	3,00	5,05	250	M61-R4310	M611, BMP61, BMP71
▶	PTL-19-427-RD	Czerwony, przezroczysty	25,40	25,40	25,40	9,53	28,58	3,00	5,05	250	M61-R4310	M611, BMP61, BMP71
▶	BM71-19-427	Biały, przezroczysty	25,40	25,40	25,40	9,53	28,58	2,70	5,10	2500	M61-R4310	M611, BMP61, BMP71
▶	PTL-103-427	Biały, przezroczysty	25,40	31,75	25,40	12,70	34,93	3,40	6,10	250	M61-R4310	M611, BMP61, BMP71
▶	PTL-31-427	Biały, przezroczysty	25,40	38,10	25,40	12,70	28,58	4,00	8,10	250	M61-R4310	M611, BMP61, BMP71
▶	PTL-31-427-YL	Żółty, przezroczysty	25,40	38,10	25,40	12,70	28,58	4,00	8,10	250	M61-R4310	M611, BMP61, BMP71
▶	PTL-31-427-OR	Pomarańczowy, przezroczysty	25,40	38,10	25,40	12,70	28,58	4,00	8,10	250	M61-R4310	M611, BMP61, BMP71
▶	PTL-31-427-GR	Zielony, przezroczysty	25,40	38,10	25,40	12,70	28,58	4,00	8,10	250	M61-R4310	M611, BMP61, BMP71
▶	PTL-31-427-GY	Szary, przezroczysty	25,40	38,10	25,40	12,70	28,58	4,00	8,10	250	M61-R4310	M611, BMP61, BMP71
▶	PTL-31-427-PL	Purpurowy, przezroczysty	25,40	38,10	25,40	12,70	28,58	4,00	8,10	250	M61-R4310	M611, BMP61, BMP71
▶	PTL-31-427-BL	Niebieski, przezroczysty	25,40	38,10	25,40	12,70	28,58	4,00	8,10	250	M61-R4310	M611, BMP61, BMP71
▶	PTL-31-427-BR	Brazowy, przezroczysty	25,40	38,10	25,40	12,70	28,58	4,00	8,10	250	M61-R4310	M611, BMP61, BMP71
▶	PTL-31-427-RD	Czerwony, przezroczysty	25,40	38,10	25,40	12,70	28,58	4,00	8,10	250	M61-R4310	M611, BMP61, BMP71
▶	BM71-31-427	Biały, przezroczysty	25,40	38,10	25,40	12,70	28,58	4,00	8,10	2500	M61-R4310	M611, BMP61, BMP71
▶	PTL-21-427	Biały, przezroczysty	25,40	63,50	25,40	19,05	66,68	6,70	14,20	100	M61-R4310	M611, BMP61, BMP71
▶	PTL-21-427-YL	Żółty, przezroczysty	25,40	63,50	25,40	19,05	66,68	6,70	14,20	100	M61-R4310	M611, BMP61, BMP71
▶	PTL-21-427-OR	Pomarańczowy, przezroczysty	25,40	63,50	25,40	19,05	66,68	6,70	14,20	100	M61-R4310	M611, BMP61, BMP71
▶	PTL-21-427-GN	Zielony, przezroczysty	25,40	63,50	25,40	19,05	66,68	6,70	14,20	100	M61-R4310	M611, BMP61, BMP71
▶	PTL-21-427-GY	Szary, przezroczysty	25,40	63,50	25,40	19,05	66,68	6,70	14,20	100	M61-R4310	M611, BMP61, BMP71
▶	PTL-21-427-PL	Purpurowy, przezroczysty	25,40	63,50	25,40	19,05	66,68	6,70	14,20	100	M61-R4310	M611, BMP61, BMP71
▶	PTL-21-427-BL	Niebieski, przezroczysty	25,40	63,50	25,40	19,05	66,68	6,70	14,20	100	M61-R4310	M611, BMP61, BMP71
▶	PTL-21-427-BR	Brazowy, przezroczysty	25,40	63,50	25,40	19,05	66,68	6,70	14,20	100	M61-R4310	M611, BMP61, BMP71
▶	PTL-21-427-RD	Czerwony, przezroczysty	25,40	63,50	25,40	19,05	66,68	6,70	14,20	100	M61-R4310	M611, BMP61, BMP71
▶	BM71-21-427	Biały, przezroczysty	25,40	63,50	25,40	19,05	66,68	6,70	14,20	1000	M61-R4310	M611, BMP61, BMP71
▶	PTL-75-427	Biały, przezroczysty	25,40	66,68	25,40	25,40	69,85	7,10	13,10	100	M61-R4310	M611, BMP61, BMP71
★	PTL-64-427	Biały, przezroczysty	25,40	85,73	25,40	28,58	88,90	9,10	18,20	100	M61-R4310	M611, BMP61, BMP71
★	BM71-64-427	Biały, przezroczysty	25,40	85,73	25,40	28,58	88,90	9,10	18,20	1000	M61-R4310	M611, BMP61, BMP71
▶	PTL-23-427	Biały, przezroczysty	25,40	101,60	25,40	25,40	104,78	10,80	24,30	100	M61-R4310	M611, BMP61, BMP71
▶	PTL-23-427-YL	Żółty, przezroczysty	25,40	101,60	25,40	25,40	104,78	10,80	24,30	100	M61-R4310	M611, BMP61, BMP71
▶	PTL-23-427-OR	Pomarańczowy, przezroczysty	25,40	101,60	25,40	25,40	104,78	10,80	24,30	100	M61-R4310	M611, BMP61, BMP71
▶	PTL-23-427-GR	Zielony, przezroczysty	25,40	101,60	25,40	25,40	104,78	10,80	24,30	100	M61-R4310	M611, BMP61, BMP71
▶	PTL-23-427-GY	Szary, przezroczysty	25,40	101,60	25,40	25,40	104,78	10,80	24,30	100	M61-R4310	M611, BMP61, BMP71
▶	PTL-23-427-PL	Purpurowy, przezroczysty	25,40	101,60	25,40	25,40	104,78	10,80	24,30	100	M61-R4310	M611, BMP61, BMP71
▶	PTL-23-427-BL	Niebieski, przezroczysty	25,40	101,60	25,40	25,40	104,78	10,80	24,30	100	M61-R4310	M611, BMP61, BMP71
▶	PTL-23-427-BR	Brazowy, przezroczysty	25,40	101,60	25,40	25,40	104,78	10,80	24,30	100	M61-R4310	M611, BMP61, BMP71
▶	PTL-23-427-RD	Czerwony, przezroczysty	25,40	101,60	25,40	25,40	104,78	10,80	24,30	100	M61-R4310	M611, BMP61, BMP71
▶	BM71-23-427	Biały, przezroczysty	25,40	101,60	25,40	25,40	104,78	10,80	24,30	1000	M61-R4310	M611, BMP61, BMP71
▲	PTL-105-427-AW	Biały	27,94	6,35	27,94	6,35	9,53	-	-	750	M61-R4310	M611, BMP61, BMP71
▲	PTL-106-427	Biały, przezroczysty	38,10	**	12,70	-	-	4,00	8,10	1	M61-R4310	M611, BMP61, BMP71
▶	PTL-30-427-OR	Pomarańczowy, przezroczysty	38,10	19,05	19,05	12,70	22,23	4,00	8,10	250	M61-R4310	M611, BMP61, BMP71
▶	PTL-30-427AW	Biały	38,10	19,05	38,10	19,05	22,23	4,00	8,00	250	M61-R4310	M611, BMP61, BMP71
▶	PTL-104-427	Biały, przezroczysty	38,10	25,40	38,10	9,53	28,57	2,70	5,10	250	M61-R4310	M611, BMP61, BMP71
▶	PTL-32-427	Biały, przezroczysty	38,10	38,10	38,10	12,70	41,28	4,00	8,10	250	M61-R4310	M611, BMP61, BMP71
▶	PTL-32-427-YL	Żółty, przezroczysty	38,10	38,10	38,10	12,70	41,28	4,00	8,10	250	M61-R4310	M611, BMP61, BMP71
▶	PTL-32-427-OR	Pomarańczowy, przezroczysty	38,10	38,10	38,10	12,70	41,27	4,00	8,10	250	M61-R4310	M611, BMP61, BMP71
▶	PTL-32-427-GN	Zielony, przezroczysty	38,10	38,10	38,10	12,70	41,27	4,00	8,10	250	M61-R4310	M611, BMP61, BMP71
▶	PTL-32-427-GY	Szary, przezroczysty	38,10	38,10	38,10	12,70	41,27	4,00	8,10	250	M61-R4310	M611, BMP61, BMP71
▶	PTL-32-427-PL	Purpurowy, przezroczysty	38,10	38,10	38,10	12,70	41,27	4,00	8,10	250	M61-R4310	M611, BMP61, BMP71
▶	PTL-32-427-BL	Niebieski, przezroczysty	38,10	38,10	38,10	12,70	41,27	4,00	8,10	250	M61-R4310	M611, BMP61, BMP71
▶	PTL-32-427-BR	Brazowy, przezroczysty	38,10	38,10	38,10	12,70	41,27	4,00	8,10	250	M61-R4310	M611, BMP61, BMP71
▶	PTL-32-427-RD	Czerwony, przezroczysty	38,10	38,10	38,10	12,70	41,28	4,00	8,10	250	M61-R4310	M611, BMP61, BMP71
▶	BM71-32-427	Biały, przezroczysty	38,10	38,10	38,10	12,70	41,28	4,00	8,10	1000	M61-R4310	M611, BMP61, BMP71
▶	PTL-33-427	Biały, przezroczysty	38,10	101,60	38,10	25,40	104,78	10,80	24,30	100	M61-R4310	M611, BMP61, BMP71
▶	PTL-33-427-YL	Żółty, przezroczysty	38,10	101,60	38,10	25,40	104,78	10,80	24,30	100	M61-R4310	M611, BMP61, BMP71
▶	PTL-33-427-OR	Pomarańczowy, przezroczysty	38,10	101,60	38,10	25,40	104,78	10,80	24,30	100	M61-R4310	M611, BMP61, BMP71
▶	PTL-33-427-GN	Zielony, przezroczysty	38,10	101,60	38,10	25,40	104,78	10,80	24,30	100	M61-R4310	M611, BMP61, BMP71
▶	PTL-33-427-GY	Szary, przezroczysty	38,10	101,60	38,10	25,40	104,78	10,80	24,30	100	M61-R4310	M611, BMP61, BMP71

Numery zamówień zaczynające się na literę „B” oznaczają rolki zbiorcze. * Numery zamówień kończące się na „AW” oznaczają całkowicie białe etykiety bez przezroczystego obszaru. >>

** PTL-106-427: materiał ciągły, długość 15,24 m.

Drukarka BMP71 działa z innym zestawem dedykowanych taśm barwiących. Więcej informacji można znaleźć na stronie www.bradyeurope.com/BMP71

Oznaczenie przewodów i kabli

Etykiety samolaminujące (cd.)

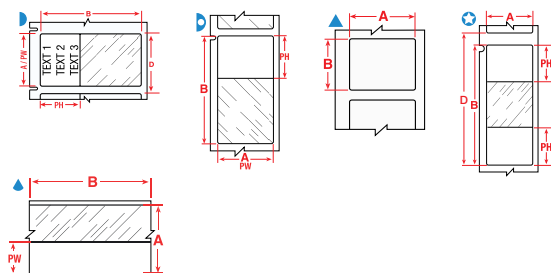

Schemat	Numer zamówienia	Kolor	Szerokość etykiety A (mm)	Wysokość etykiety B (mm)	Szerokość obszaru zadruku PW (mm)	Wysokość obszaru zadruku PH (mm)	Pionowa wielokrotność D (mm)	Min. średnica przewodu (mm)	Maks. średnica przewodu (mm)	Liczba etykiet na rolkę	Seria taśmy barwiącej do drukarki	Kompatybilność z drukarką
▶	PTL-33-427-PL	Purpurowy, przezroczysty	38,10	101,60	38,10	25,40	104,78	10,80	24,30	100	M61-R4310	M611, BMP61, BMP71
▶	PTL-33-427-BL	Niebieski, przezroczysty	38,10	101,60	38,10	25,40	104,78	10,80	24,30	100	M61-R4310	M611, BMP61, BMP71
▶	PTL-33-427-BR	Brązowy, przezroczysty	38,10	101,60	38,10	25,40	104,78	10,80	24,30	100	M61-R4310	M611, BMP61, BMP71
▶	PTL-33-427-RD	Czerwony, przezroczysty	38,10	101,60	38,10	25,40	104,78	10,80	24,30	100	M61-R4310	M611, BMP61, BMP71
▶	PTL-109-427	Biały, przezroczysty	38,10	101,60	38,10	38,10	104,78	12,12	20,20	100	M61-R4310	M611, BMP61, BMP71
▶	BM71-33-427	Biały, przezroczysty	38,10	101,60	38,10	25,40	104,78	10,80	24,30	500	M61-R4310	M611, BMP61, BMP71
▶	BM71-109-427	Biały, przezroczysty	38,10	101,60	38,10	38,10	104,78	10,80	20,20	500	M61-R4310	M611, BMP61, BMP71
▶	PTL-34-427	Biały, przezroczysty	38,10	152,40	38,10	38,10	155,58	16,20	36,40	50	M61-R4310	M611, BMP61, BMP71
▶	PTL-34-427-YL	Żółty, przezroczysty	38,10	152,40	38,10	38,10	155,58	16,20	36,40	50	M61-R4310	M611, BMP61, BMP71
▶	PTL-34-427-OR	Pomarańczowy, przezroczysty	38,10	152,40	38,10	38,10	155,58	16,20	36,40	50	M61-R4310	M611, BMP61, BMP71
▶	PTL-34-427-GR	Zielony, przezroczysty	38,10	152,40	38,10	38,10	155,58	16,20	36,40	50	M61-R4310	M611, BMP61, BMP71
▶	PTL-34-427-GY	Szary, przezroczysty	38,10	152,40	38,10	38,10	155,58	16,20	36,40	50	M61-R4310	M611, BMP61, BMP71
▶	PTL-34-427-PL	Purpurowy, przezroczysty	38,10	152,40	38,10	38,10	155,58	16,20	36,40	50	M61-R4310	M611, BMP61, BMP71
▶	PTL-34-427-BL	Niebieski, przezroczysty	38,10	152,40	38,10	38,10	155,58	16,20	36,40	50	M61-R4310	M611, BMP61, BMP71
▶	PTL-34-427-BR	Brązowy, przezroczysty	38,10	152,40	38,10	38,10	155,58	16,20	36,40	50	M61-R4310	M611, BMP61, BMP71
▶	PTL-34-427-RD	Czerwony, przezroczysty	38,10	152,40	38,10	38,10	155,58	16,20	36,40	50	M61-R4310	M611, BMP61, BMP71
▶	BM71-34-427	Biały, przezroczysty	38,10	152,40	38,10	38,10	155,58	16,20	36,40	500	M61-R4310	M611, BMP61, BMP71
▶	PTL-87-427	Biały, przezroczysty	44,45	25,40	44,45	9,53	28,57	2,70	5,10	250	M61-R4310	M611, BMP61, BMP71
▶	PTL-88-427	Biały, przezroczysty	44,45	38,10	44,45	12,70	41,27	4,00	8,10	250	M61-R4310	M611, BMP61, BMP71
▲	PTL-78-427-AW	Biały, przezroczysty	48,26	25,40	48,26	25,40	28,58	-	-	250	M61-R4310	M611, BMP61, BMP71
▶	PTL-66-427	Biały, przezroczysty	49,28	80,00	49,28	25,40	83,57	8,50	17,40	100	M61-R4310	M611, BMP61, BMP71
▶	PTL-107-427	Biały, przezroczysty	50,80	38,10	50,80	12,70	53,97	4,00	8,10	100	M61-R4310	M611, BMP61, BMP71
▶	BM71-107-427	Biały, przezroczysty	50,80	38,10	50,80	12,70	53,98	4,00	8,10	1000	M61-R4310	M611, BMP61, BMP71
▶	PTL-74-427	Biały, przezroczysty	55,88	12,70	12,70	19,05	60,33	5,90	11,70	100	M61-R4310	M611, BMP61, BMP71
B-642: Fluorek poliwinyliu												
▶	PTL-19-642	Biały, przezroczysty	25,40	25,40	25,40	9,53	28,57	2,70	2,03	250	M61-R4310	M611, BMP61, BMP71
▶	PTL-31-642	Biały, przezroczysty	25,40	38,10	25,40	12,70	41,27	4,00	2,03	250	M61-R4310	M611, BMP61, BMP71
▶	PTL-21-642	Biały, przezroczysty	25,40	63,50	25,40	19,05	66,68	6,70	2,03	100	M61-R4310	M611, BMP61, BMP71

Numerzy zamówień zaczynające się na literę „B” oznaczają rolki zbiorcze. * Numerzy zamówień kończące się na „AW” oznaczają całkowicie białe etykiety bez przezroczystego obszaru. Drukarka BMP71 działa z innym zestawem dedykowanych taśm barwiących. Więcej informacji można znaleźć na stronie www.bradyeurope.com/BMP71

Oznaczenie przewodów i kabli



Etykiety owijane

- Wytrzymałe etykiety owijane są dostępne z warstwą klejącą umożliwiającą czyste usunięcie znaczników i ponowne nałożenie ich w razie potrzeby (B-498) lub z trwałą warstwą klejącą (B-437, B-499).
- W przypadku tych materiałów zaleca się nakładanie na zakładkę o szerokości 3 mm w celu uzyskania idealnego, długotrwałego rozwiązania.

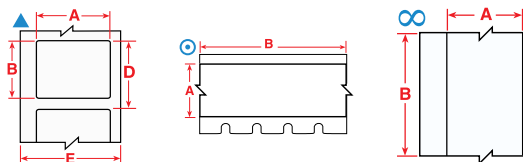

Schemat	Numer zamówienia	Kolor	Szerokość etykiety A (mm)	Wysokość etykiety B (mm)	Długość etykiety B (m)	Pionowa wielokrotność D (mm)	Maks. średnica przewodu (mm)	Liczba etykiet na rolkę	Seria taśmy barwiącej do drukarki	Kompatybilność z drukarką
B-437: Fluorek poliwinylny										
▲	PTL-9-437	Biały	16,51	5,08	-	8,25	4,29	750	M61-R4310	M611, BMP61, BMP71
▲	PTL-10-437	Biały	19,05	6,35	-	9,53	5,10	750	M61-R4310	M611, BMP61, BMP71
▲	PTL-15-437	Biały	25,40	6,99	-	10,16	7,12	750	M61-R4310	M611, BMP61, BMP71
▲	PTL-29-437	Biały	38,10	12,70	-	15,87	11,16	500	M61-R4310	M611, BMP61, BMP71
⊙	PTLCM-41-437-WT	Biały	38,10	34,90	15,24	-	-	1	M61-R4310	M611, BMP61, BMP71
⊙	PTLCM-41-437-YL	Żółty	38,10	34,90	15,24	-	-	1	M61-R4310	M611, BMP61, BMP71
B-498: Tkanina winylowa										
▲	PTL-10-498	Biały	6,35	19,05	-	22,22	5,11	750	M61-R6210	M611, BMP61, BMP71
▲	PTL-16-498	Biały	9,53	25,40	-	28,57	7,13	500	M61-R6210	M611, BMP61, BMP71
∞	PTL-8-498	Biały	12,70	-	9,10	-	-	1	M61-R6210	M611, BMP61, BMP71
▲	PTL-7-498	Biały	12,70	12,70	-	15,87	3,09	500	M61-R6210	M611, BMP61, BMP71
▲	PTL-11-498	Biały	12,70	19,05	-	22,22	5,11	500	M61-R6210	M611, BMP61, BMP71
▲	BM71-11-498	Biały	12,70	19,05	-	15,88	4,55	5000	M61-R6210	M611, BMP61, BMP71
▲	BM71-29-498	Biały	12,70	38,10	-	15,88	9,10	5000	M61-R6210	M611, BMP61, BMP71
▲	PTL-18-498	Biały	19,05	25,40	-	28,57	7,13	250	M61-R6210	M611, BMP61, BMP71
▲	BM71-18-498	Biały	19,05	25,40	-	22,23	6,06	2500	M61-R6210	M611, BMP61, BMP71
▲	PTL-30-498	Biały	19,05	38,10	-	22,22	11,17	250	M61-R6210	M611, BMP61, BMP71
▲	PTL-23-498	Biały	25,40	101,60	-	104,77	31,37	100	M61-R6210	M611, BMP61, BMP71
▲	PTL-17-498	Biały	25,40	12,70	-	15,87	3,09	500	M61-R6210	M611, BMP61, BMP71
▲	PTL-19-498	Biały	25,40	25,40	-	28,57	7,13	250	M61-R6210	M611, BMP61, BMP71
▲	BM71-19-498	Biały	25,40	25,40	-	28,58	6,06	2500	M61-R6210	M611, BMP61, BMP71
▲	PTL-15-498	Biały	25,40	6,99	-	10,16	7,12	750	M61-R6210	M611, BMP61, BMP71
▲	PTL-21-498	Biały	25,40	63,50	-	66,67	19,25	100	M61-R6210	M611, BMP61, BMP71
▲	PTL-33-498	Biały	38,10	101,60	-	104,77	31,37	100	M61-R6210	M611, BMP61, BMP71
▲	PTL-29-498	Biały	38,10	12,70	-	15,87	11,17	500	M61-R6210	M611, BMP61, BMP71
▲	PTL-34-498	Biały	38,10	152,40	-	155,57	47,53	50	M61-R6210	M611, BMP61, BMP71
▲	PTL-31-498	Biały	38,10	25,40	-	28,57	11,17	250	M61-R6210	M611, BMP61, BMP71
▲	PTL-32-498	Biały	38,10	38,10	-	41,27	11,17	250	M61-R6210	M611, BMP61, BMP71
▲	PTL-28-498	Biały	38,10	6,35	-	9,53	11,17	750	M61-R6210	M611, BMP61, BMP71
B-499: Tkanina nylonowa										
▲	PTL-16-499	Biały	9,53	25,40	-	28,57	7,13	500	M61-R4310	M611, BMP61, BMP71
▲	PTL-7-499	Biały	12,70	12,70	-	15,87	3,09	500	M61-R4310	M611, BMP61, BMP71
▲	PTL-11-499	Biały	12,70	19,05	-	22,22	5,11	500	M61-R4310	M611, BMP61, BMP71
▲	BM71-11-499	Biały	12,70	19,05	-	15,88	4,55	5000	M61-R4310	M611, BMP61, BMP71
▲	PTL-29-499	Biały	12,70	38,10	-	15,87	11,17	500	M61-R4310	M611, BMP61, BMP71
▲	PTL-18-499	Biały	19,05	25,40	-	28,57	7,13	250	M61-R4310	M611, BMP61, BMP71
▲	PTL-84-499	Biały	22,86	12,70	-	15,87	-	500	M61-R4310	M611, BMP61, BMP71
▲	PTL-19-499	Biały	25,40	25,40	-	28,57	7,13	250	M61-R4310	M611, BMP61, BMP71
▲	PTL-21-499	Biały	25,40	63,50	-	66,67	-	100	M61-R4310	M611, BMP61, BMP71
▲	PTL-30-499	Biały	38,10	19,05	-	22,22	11,16	250	M61-R4310	M611, BMP61, BMP71
▲	PTL-31-499	Biały	38,10	25,40	-	28,57	11,17	250	M61-R4310	M611, BMP61, BMP71
▲	PTL-28-499	Biały	38,10	6,35	-	9,53	11,17	750	M61-R4310	M611, BMP61, BMP71
▲	PTL-78-499	Biały	48,26	25,40	-	28,57	-	250	M61-R4310	M611, BMP61, BMP71
▲	PTL-81-499	Biały	48,26	6,35	-	9,53	14,40	750	M61-R4310	M611, BMP61, BMP71
▲	PTL-23-499	Biały	101,60	25,40	-	104,77	31,37	100	M61-R4310	M611, BMP61, BMP71

Numery zamówień zaczynające się na literę „B” oznaczają rolki zbiorcze.

Drukarka BMP71 działa z innym zestawem dedykowanych taśm barwiących. Więcej informacji można znaleźć na stronie www.bradyeurope.com/BMP71



Szczegółowy indeks materiałów można znaleźć na stronach 52–57.

Oznaczenie przewodów i kabli

Etykiety/Flagi na światłowody

- Flagi na światłowody umożliwiają drukowanie bardziej czytelnych informacji na przewodach o mniejszej średnicy oraz pozwalają na obsługę i przeglądanie etykiet bez dotykania przewodów.

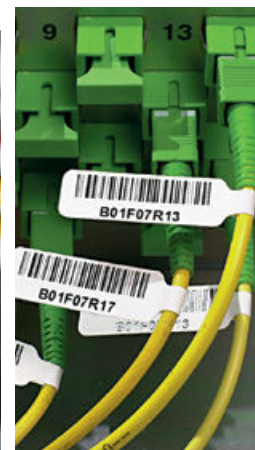
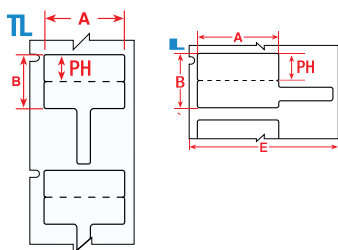

Schemat	Numer zamówienia	Kolor	Szerokość etykiety A (mm)	Wysokość etykiety B (mm)	Wysokość obszaru zadruku PH (mm)	Pionowa wielokrotność D (mm)	Liczba etykiet na rolkę	Seria taśmy barwiącej do drukarki	Kompatybilność z drukarką
B-425A: Polipropylen									
	PTLFP-01-425	Biały	30,00	20,00	10,00	23,28	250	M61-R4310 M61-R6210	M611, BMP61, BMP71
	PTLFT-01-425	Biały	30,00	20,00	10,00	43,39	250	M61-R4310	M611, BMP61, BMP71

Drukarka BMP71 działa z innym zestawem dedykowanych taśm barwiących. Więcej informacji można znaleźć na stronie www.bradyeurope.com/BMP71

Plastikowe znaczniki przewodów RAPIDO

- Żółte zawieszki powlekane polietylenem do trwałego oznaczania przewodów urządzeń elektrycznych i instalacji światłowodowych.

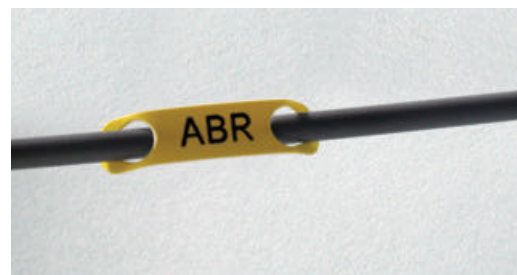
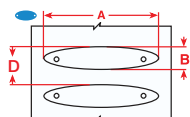

Schemat	Numer zamówienia	Kolor	Szerokość etykiety A (mm)	Wysokość etykiety B (mm)	Maks. liczba wierszy tekstu	Maks. liczba znaków w wierszu	Pionowa wielokrotność D (mm)	Min. średnica przewodu (mm)	Maks. średnica przewodu (mm)	Liczba etykiet na rolkę	Seria taśmy barwiącej do drukarki	Kompatybilność z drukarką
B-7599: Polietylen												
	BM71R-1-7599-YL	Żółty	22,90	5,20	1	11	8,38	0,25	1,50	2500	M61-R6210	M611, BMP61, BMP71
	BM71R-2-7599-YL	Żółty	23,00	5,20	1	8	8,38	0,75	2,60	2500	M61-R6210	M611, BMP61, BMP71
	BM71R-3-7599-YL	Żółty	25,00	5,70	2	7	8,89	1,25	3,30	2500	M61-R6210	M611, BMP61, BMP71
	BM71R-4-7599-YL	Żółty	26,00	7,00	2	7	10,82	1,75	4,60	2500	M61-R6210	M611, BMP61, BMP71
	BM71R-5-7599-YL	Żółty	41,00	11,00	3	17	14,20	2,25	7,50	2500	M61-R6210	M611, BMP61, BMP71

Numerzy zamówień zaczynające się na literę „B” oznaczają rolki zbiorcze.

Drukarka BMP71 działa z innym zestawem dedykowanych taśm barwiących. Więcej informacji można znaleźć na stronie www.bradyeurope.com/BMP71



Szczegółowy indeks materiałów można znaleźć na stronach 52–57.



Oznaczanie przewodów i kabli Bezhalogenowa zawieszka kablowa B-7643

- Te znaczniki kablowe wykonane są z bezhalogenowego poliuretanu.
- Wyróżniają się wytrzymałością, odpornością i bardzo wysokim stopniem trwałości w prawie każdym środowisku.

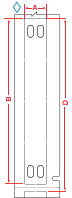

Schemat	Numer zamówienia	Kolor	Szerokość etykiety A (mm)	Wysokość etykiety B (mm)	Pionowa wielokrotność D (mm)	Liczba etykiet na rolkę	Seria taśmy barwiącej do drukarki	Kompatybilność z drukarką
B-7643: Termoplastyczny poliuretan polieterowy								
▽	BM71H-1-7643-WT	Biały	10,00	60,00	65,88	250	M61-R6010	M611, BMP61, BMP71
▽	BM71H-2-7643-WT	Biały	10,00	75,00	81,17	250	M61-R6010	M611, BMP61, BMP71
▽	BM71H-1-7643-YL	Żółty	10,00	60,00	65,88	250	M61-R6010	M611, BMP61, BMP71
▽	BM71H-2-7643-YL	Żółty	10,00	75,00	81,17	250	M61-R6010	M611, BMP61, BMP71
◇	BM71-15x75-7643-BK	Czarny	15,00	75,00	80,43	250	M61-R4410-WT	M611, BMP61, BMP71
◇	BM71-15x75-7643-BL	Niebieski	15,00	75,00	80,43	250	M61-R6010	M611, BMP61, BMP71
◇	BM71-15x75-7643-GN	Zielony	15,00	75,00	80,43	250	M61-R6010	M611, BMP61, BMP71
◇	BM71-15x75-7643-OR	Pomarańczowy	15,00	75,00	80,43	250	M61-R6010	M611, BMP61, BMP71
◇	BM71-15x75-7643-RD	Czerwony	15,00	75,00	80,43	250	M61-R6010	M611, BMP61, BMP71
◇	BM71-15x75-7643-WT	Biały	15,00	75,00	80,43	250	M61-R6010	M611, BMP61, BMP71
◇	M61-15x75-7643-WT	Biały	15,00	75,00	80,43	50	M61-R6010	M611, BMP61
◇	BM71-15x75-7643-YL	Żółty	15,00	75,00	80,43	250	M61-R6010	M611, BMP61, BMP71
◇	M61-15x75-7643-YL	Żółty	15,00	75,00	80,43	50	M61-R6010	M611, BMP61
◇	BM71-25x75-7643-BK	Czarny	25,00	75,00	80,43	250	M61-R4410-WT	M611, BMP61, BMP71
◇	M61-25x75-7643-BK	Czarny	25,00	75,00	80,43	50	M61-R4410-WT	M611, BMP61
◇	BM71-25x75-7643-BL	Niebieski	25,00	75,00	80,43	250	M61-R6010	M611, BMP61, BMP71
◇	M61-25x75-7643-BL	Niebieski	25,00	75,00	80,43	50	M61-R6010	M611, BMP61
◇	BM71-25x75-7643-GN	Zielony	25,00	75,00	80,43	250	M61-R6010	M611, BMP61, BMP71
◇	M61-25x75-7643-GN	Zielony	25,00	75,00	80,43	50	M61-R6010	M611, BMP61
◇	BM71-25x75-7643-OR	Pomarańczowy	25,00	75,00	80,43	250	M61-R6010	M611, BMP61, BMP71
◇	M61-25x75-7643-OR	Pomarańczowy	25,00	75,00	80,43	50	M61-R6010	M611, BMP61
◇	BM71-25x75-7643-RD	Czerwony	25,00	75,00	80,43	250	M61-R6010	M611, BMP61, BMP71
◇	M61-25x75-7643-RD	Czerwony	25,00	75,00	80,43	50	M61-R6010	M611, BMP61
◇	BM71-25x75-7643-WT	Biały	25,00	75,00	80,43	250	M61-R6010	M611, BMP61, BMP71
◇	M61-25x75-7643-WT	Biały	25,00	75,00	80,43	50	M61-R6010	M611, BMP61
▽	BM71H-3-7643-WT	Biały	25,00	75,00	82,55	250	M61-R6010	M611, BMP61, BMP71
◇	BM71-25x75-7643-YL	Żółty	25,00	75,00	80,43	250	M61-R6010	M611, BMP61, BMP71
◇	M61-25x75-7643-YL	Żółty	25,00	75,00	80,43	50	M61-R6010	M611, BMP61
▽	BM71H-3-7643-YL	Żółty	25,00	75,00	82,55	250	M61-R6010	M611, BMP61, BMP71



Zawieszka Mass Transit B-348

- Zawieszka Mass Transit B-348 spełnia warunki minimalnej emisji dymu i braku halogenów najbardziej rygorystycznych norm dla kolei podziemnej.
- Zawieszkę można zadrukować w zakładzie lub w terenie i stanowi ona praktyczne rozwiązanie dla producentów z branży transportu publicznego na potrzeby identyfikacji grubych kabli i wiązek kablowych.

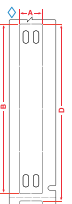

Schemat	Numer zamówienia	Kolor	Szerokość etykiety A (mm)	Wysokość etykiety B (mm)	Pionowa wielokrotność D (mm)	Liczba etykiet na rolkę	Seria taśmy barwiącej do drukarki	Kompatybilność z drukarką
B-348: Poliolefin								
◇	BM61-10x60-348-WT	Biały	10,00	60,00	65,09	250	M61-R6010	M611, BMP61, BMP71
◇	BM61-10x75-348-WT	Biały	10,00	75,00	80,43	250	M61-R6010	M611, BMP61, BMP71
◇	BM61-10x60-348-YL	Żółty	10,00	60,00	65,09	250	M61-R6010	M611, BMP61, BMP71
◇	BM61-10x75-348-YL	Żółty	10,00	75,00	80,43	250	M61-R6010	M611, BMP61, BMP71
◇	BM61-15x75-348-WT	Biały	15,00	75,00	80,43	250	M61-R6010	M611, BMP61, BMP71
◇	BM61-15x75-348-YL	Żółty	15,00	75,00	80,43	250	M61-R6010	M611, BMP61, BMP71
◇	BM61-25x75-348-WT	Biały	25,00	75,00	80,43	250	M61-R6010	M611, BMP61, BMP71
◇	BM61-25x75-348-YL	Żółty	25,00	75,00	80,43	250	M61-R6010	M611, BMP61, BMP71

Numerzy zamówień zaczynające się na literę „B” oznaczają rolki zbiorcze.

Drukarka BMP71 działa z innym zestawem dedykowanych taśm barwiących. Więcej informacji można znaleźć na stronie www.bradyeurope.com/BMP71

Oznaczanie przewodów i kabli

Poliestrowa zawieszka kablowa B-7598

Poliestrowa zawieszka B-7598 to zawieszka ogólnego zastosowania przeznaczona do kabli użytkowanych w bardzo trudnych warunkach otoczenia. Aby zastosować ją do kabli o różnych średnicach, wymagane są opaski kablowe. Ten materiał zawieszek kablowych bywa często używany w następujących celach:

- Identyfikacja kabli wielożyłowych
- Identyfikacja kabli w masztach nadajnikowych telefonii komórkowej
- Ogólna identyfikacja kabli telekomunikacyjnych
- Ogólna identyfikacja kabli o wyjątkowej odporności

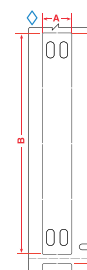

Schemat	Numer zamówienia	Kolor	Szerokość etykiety A (mm)	Wysokość etykiety B (mm)	Pionowa wielokrotność D (mm)	Liczba etykiet na rolkę	Seria taśmy barwiącej do drukarki	Kompatybilność z drukarką
B-7598: Poliester								
◇	BM71-10X60-7598-BK	Czarny	10,00	60,00	65,09	500	M61-R4410-WT	M611, BMP61, BMP71
◇	BM71-10X75-7598-BK	Czarny	10,00	75,00	80,43	250	M61-R4410-WT	M611, BMP61, BMP71
◇	BM71-10X60-7598-BL	Niebieski	10,00	60,00	65,09	500	M61-R6010	M611, BMP61, BMP71
◇	BM71-10X75-7598-BL	Niebieski	10,00	75,00	80,43	250	M61-R6010	M611, BMP61, BMP71
◇	BM71-10X60-7598-GN	Zielony	10,00	60,00	65,09	500	M61-R6010	M611, BMP61, BMP71
◇	BM71-10X75-7598-GN	Zielony	10,00	75,00	80,43	250	M61-R6010	M611, BMP61, BMP71
◇	BM71-10X60-7598-RD	Czerwony	10,00	60,00	65,09	500	M61-R6010	M611, BMP61, BMP71
◇	BM71-10X75-7598-RD	Czerwony	10,00	75,00	80,43	250	M61-R6010	M611, BMP61, BMP71
◇	BM71-10X60-7598-SV	Srebrny	10,00	60,00	65,09	500	M61-R6010	M611, BMP61, BMP71
◇	BM71-10X75-7598-SV	Srebrny	10,00	75,00	80,43	250	M61-R6010	M611, BMP61, BMP71
◇	BM71-10X60-7598-WT	Biały	10,00	60,00	65,09	500	M61-R6010	M611, BMP61, BMP71
◇	BM71-10X75-7598-WT	Biały	10,00	75,00	80,43	250	M61-R6010	M611, BMP61, BMP71
◇	M61-10x60-B7598-WT	Biały	10,00	60,00	65,09	100	M61-R6010	M611, BMP61
◇	M61-10x75-B7598-WT	Biały	10,00	75,00	80,43	100	M61-R6010	M611, BMP61
◇	BM71-10X60-7598-YL	Żółty	10,00	60,00	65,09	500	M61-R6010	M611, BMP61, BMP71
◇	BM71-10X75-7598-YL	Żółty	10,00	75,00	80,43	250	M61-R6010	M611, BMP61, BMP71
◇	M61-10x60-B7598-YL	Żółty	10,00	60,00	65,09	100	M61-R6010	M611, BMP61
◇	M61-10x75-B7598-YL	Żółty	10,00	75,00	80,43	100	M61-R6010	M611, BMP61
◇	BM71-15X75-7598-BK	Czarny	15,00	75,00	80,43	250	M61-R4410-WT	M611, BMP61, BMP71
◇	BM71-15X75-7598-BL	Niebieski	15,00	75,00	80,43	250	M61-R6010	M611, BMP61, BMP71
◇	BM71-15X75-7598-GN	Zielony	15,00	75,00	80,43	250	M61-R6010	M611, BMP61, BMP71
◇	BM71-15X75-7598-RD	Czerwony	15,00	75,00	80,43	250	M61-R6010	M611, BMP61, BMP71
◇	BM71-15X75-7598-SV	Srebrny	15,00	75,00	80,43	250	M61-R6010	M611, BMP61, BMP71
◇	BM71-15X75-7598-WT	Biały	15,00	75,00	80,43	250	M61-R6010	M611, BMP61, BMP71
◇	M61-15x75-B7598-WT	Biały	15,00	75,00	80,43	100	M61-R6010	M611, BMP61
◇	BM71-15X75-7598-YL	Żółty	15,00	75,00	80,43	250	M61-R6010	M611, BMP61, BMP71
◇	M61-15x75-B7598-YL	Żółty	15,00	75,00	80,43	100	M61-R6010	M611, BMP61
◇	BM71-25X75-7598-BK	Czarny	25,00	75,00	80,43	250	M61-R4410-WT	M611, BMP61, BMP71
◇	M61-25x75-B7598-BK	Czarny	25,00	75,00	80,43	100	M61-R4410-WT	M611, BMP61
◇	BM71-25X75-7598-BL	Niebieski	25,00	75,00	80,43	250	M61-R6010	M611, BMP61, BMP71
◇	M61-25x75-B7598-BL	Niebieski	25,00	75,00	80,43	100	M61-R6010	M611, BMP61
◇	BM71-25X75-7598-GN	Zielony	25,00	75,00	80,43	250	M61-R6010	M611, BMP61, BMP71
◇	M61-25x75-B7598-GN	Zielony	25,00	75,00	80,43	100	M61-R6010	M611, BMP61
◇	BM71-25X75-7598-RD	Czerwony	25,00	75,00	80,43	250	M61-R6010	M611, BMP61, BMP71
◇	M61-25x75-B7598-RD	Czerwony	25,00	75,00	80,43	100	M61-R6010	M611, BMP61
◇	BM71-25X75-7598-SV	Srebrny	25,00	75,00	80,43	250	M61-R6010	M611, BMP61, BMP71
◇	M61-25x75-B7598-SV	Srebrny	25,00	75,00	80,43	100	M61-R6010	M611, BMP61
◇	BM71-25X75-7598-WT	Biały	25,00	75,00	80,43	250	M61-R6010	M611, BMP61, BMP71
◇	M61-25x75-B7598-WT	Biały	25,00	75,00	80,43	100	M61-R6010	M611, BMP61
◇	BM71-25X75-7598-YL	Żółty	25,00	75,00	80,43	250	M61-R6010	M611, BMP61, BMP71
◇	M61-25x75-B7598-YL	Żółty	25,00	75,00	80,43	100	M61-R6010	M611, BMP61

Numery zamówień zaczynające się na literę „B” oznaczają rolki zbiorcze.

Drukarka BMP71 działa z innym zestawem dedykowanych taśm barwiących. Więcej informacji można znaleźć na stronie www.bradyeurope.com/BMP71

Oznaczenie przewodów i kabli

Sztywna zawieszka polietylenowa B-145



- Może być stosowana do identyfikacji kabli wielożyłowych, zapasów, wyposażenia, blokad oraz ostrzeżeń przed niebezpieczeństwem, naprawą i trwającymi robotami
- Ma otwór umożliwiający łatwe mocowanie
- Nie jest przylepna
- Wyróżnia się wyjątkową odpornością na rozdarcie
- Występuje w wersji standardowej i niepalnej (FR)
- Jest dostępna w kolorze srebrnym, w 2 rozmiarach, z matowym wykończeniem
- Może być oferowana w małych rolkach (100) i opakowaniach zbiorczych (1000)

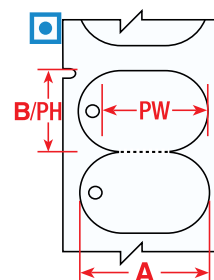

Schemat	Numer zamówienia	Materiał	Kolor	Szerokość etykiety A (mm)	Wysokość etykiety B (mm)	Liczba etykiet w rzędzie	Liczba etykiet w opakowaniu	Seria taśmy barwiącej	Kompatybilność z drukarką
☐	M61-144-145FR-GY	Polietylen	Szary	19,30	30,63	1	100	M61-R6210	M611 BMP61
☐	M61-144-145-GY	Polietylen	Szary	19,30	30,63	1	100	M61-R6210	M611 BMP61
☐	BM61-144-145FR-GY	Polietylen	Szary	19,30	30,63	1	1000	M61-R6210	M611 BMP61
☐	BM61-144-145-GY	Polietylen	Szary	19,30	30,63	1	1000	M61-R6210	M611 BMP61
☐	M61-145-145FR-GY	Polietylen	Szary	25,40	44,45	1	100	M61-R6210	M611 BMP61
☐	M61-145-145-GY	Polietylen	Szary	25,40	44,45	1	100	M61-R6210	M611 BMP61
☐	BM61-145-145FR-GY	Polietylen	Szary	25,40	44,45	1	1000	M61-R6210	M611 BMP61
☐	BM61-145-145-GY	Polietylen	Szary	25,40	44,45	1	1000	M61-R6210	M611 BMP61

Numery zamówień zaczynające się na literę „B” oznaczają rolki zbiorcze.



Znaczniki kablowe odporne na rozdarcie

- Te niezwykle odporne na rozdarcie znaczniki kablowe mają wiele zastosowań – służą m.in. do identyfikacji kabli wielożyłowych, zapasów i sprzętu.

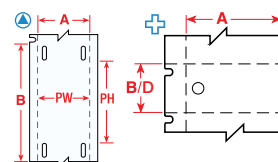

Schemat	Numer zamówienia	Kolor	Szerokość etykiety A (mm)	Wysokość etykiety B (mm)	Szerokość obszaru zadruku PW (mm)	Wysokość obszaru zadruku PH (mm)	Pionowa wielokrotność D (mm)	Liczba etykiet na rolkę	Seria taśmy barwiącej do drukarki	Kompatybilność z drukarką
B-109: Polietylen										
⊕	PTL-60-109	Biały	12,00	50,00	12,00	33,00	50,00	100	M61-R4310	M611, BMP61, BMP71
⊕	BM71-60-109	Biały	12,00	50,00	12,00	33,00	50,17	1000	M61-R4310	M611, BMP61, BMP71
⊕	PTL-12-109	Biały	19,05	76,20	17,78	52,07	76,20	100	M61-R4310	M611, BMP61, BMP71
⊕	BM71-12-109	Biały	19,05	76,20	17,78	52,07	76,20	1000	M61-R4310	M611, BMP61, BMP71
⊕	PTL-12-109-YL	Żółty	19,05	76,20	17,78	52,07	76,20	100	M61-R4310	M611, BMP61, BMP71
⊕	PTL-36-109	Biały	44,45	28,58	-	-	28,58	250	M61-R4310	M611, BMP61, BMP71

Numery zamówień zaczynające się na literę „B” oznaczają rolki zbiorcze.

Drukarka BMP71 działa z innym zestawem dedykowanych taśm barwiących. Więcej informacji można znaleźć na stronie www.bradyeurope.com/BMP71



Szczegółowy indeks materiałów można znaleźć na stronach 52–57.

Oznaczanie przewodów i kabli

Osłonki znaczników kablowych LAMINAT

- Osłonki LAMINAT zawierają pasek do laminowania etykiet tekstowych.
- Osłonki są mocowane za pomocą dwóch opasek kablowych na kablach i przewodach, zapewniając trwałą identyfikację.
- Osłonki LAMINAT mogą być stosowane do identyfikacji kabli każdego typu, gdy kluczowe znaczenie ma trwałość legendy.



Pociągnij folię ochronną do tyłu.



Umieść etykietę na środku, pozostawiając po wszystkich czterech stronach etykiety miejsce na zgrzew.



Zalaminuj osłonkę, kładąc palec na folii i obracając do przodu, tak aby przetoczył się po folii, usuwając silikonowy podkład.

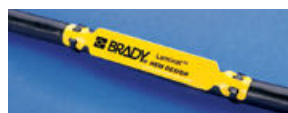

Opaski kablowe należy zawsze nakładać od góry, wyginając osłonkę LAMINAT wzdłuż kabla.

Schemat	Numer zamówienia	Kolor	Szerokość A (mm)	Wysokość B (mm)	Szerokość obszaru laminowanego C (mm)	Wysokość obszaru laminowanego D (mm)	Zalecane etykiety/taśmy	Ilość w opakowaniu
B-7644: Zawieszka z polipropylenu z poliestrowym laminatem zabezpieczającym								
○	LC-65X13-B7644-0.1	Żółty	65,00	13,00	42,50	9,00	PTLTL-5-430/6 mm	100
○	LC-71X9-B7644-0.1	Żółty	71,00	9,00	45,00	9,00	PTLTL-5-430/6 mm	100
○	LC-103X15-B7644-0.1	Żółty	103,00	15,00	55,00	15,00	PTLTL-6-430/6 mm	100
○	LC-128X15-B7644	Żółty	128,00	15,00	80,00	15,00	PTLTL-1-430/9 mm	100



Zawieszki LAMINAT

- Żółte zawieszki LAMINAT idealnie sprawdzają się do oznaczania w trudnym środowisku, np. zaworów, przyrządów, silników i innych komponentów przemysłowych.

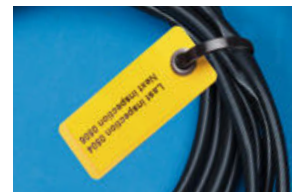

Schemat	Numer zamówienia	Kolor	Szerokość A (mm)	Wysokość B (mm)	Szerokość obszaru laminowanego C (mm)	Wysokość obszaru laminowanego D (mm)	Zalecane etykiety/taśmy	Ilość w opakowaniu
B-7645: Zawieszka z polipropylenu z poliestrowym laminatem zabezpieczającym								
▽	LT-59X25-B7645-0.05	Żółty	59,00	25,00	43,00	25,00	PTLTL-4-430/9, 12, 19 mm	50
▽	LT-59X25-B7645-WR-0.05	Żółty	59,00	25,00	43,00	25,00	PTLTL-4-430/9, 12, 19 mm	50

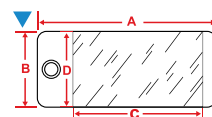

Zalecane etykiety dla osłonek znaczników kablowych LAMINAT

- Przezroczyste etykiety poliestrowe dopasowane do osłonek znaczników kablowych LAMINAT.

Schemat	Numer zamówienia	Kolor	Szerokość etykiety A (mm)	Wysokość etykiety B (mm)	Cechy dodatkowe	Liczba etykiet na rolkę	Seria taśmy barwiącej do drukarki	Kompatybilność z drukarką
B-430: Poliester								
▲	PTLTL-6-430	Przezroczysty	11,00	49,00	Do użytku z LC-103x15-B7644	150	M61-R6010	M611, BMP61, BMP71
▲	PTLTL-1-430	Przezroczysty	11,00	74,00	Do użytku z LC-128x150-B7644	100	M61-R6010	M611, BMP61, BMP71
▲	PTLTL-4-430	Przezroczysty	37,00	21,00	Do użytku z LT-59x25-B7645	300	M61-R6010	M611, BMP61, BMP71
▲	PTLTL-5-430	Przezroczysty	39,00	5,00	Do użytku z LC-65x13-B7644 i/lub LC-71x9-B7644	300	M61-R6010	M611, BMP61, BMP71

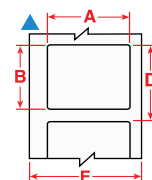

Drukarka BMP71 działa z innym zestawem dedykowanych taśm barwiących. Więcej informacji można znaleźć na stronie www.bradyeurope.com/BMP71

Kolorowe linki nylonowe

- Idealne do zastosowań związanych z oznaczaniem kolorami.

Numer zamówienia	Kolor	Szerokość (mm)	Długość (mm)	Ilość
196283	Czarny	3,50	200,00	100
196311	Biały	3,50	200,00	100
196352	Żółty	3,50	200,00	100
196349	Niebieski	3,60	200,00	100
196350	Zielony	3,60	200,00	100
196351	Czerwony	3,60	200,00	100



Oznaczanie przewodów i kabli

Wkładki DuraSleeve

- Wkładki Brady DuraSleeve z możliwością zadruku umożliwiają tworzenie trwałej legendy.
- Zawieszki i wkładki można łatwo wsunąć do przezroczystych osłonek.
- Napis można zmienić przed zakończeniem lub po nim.

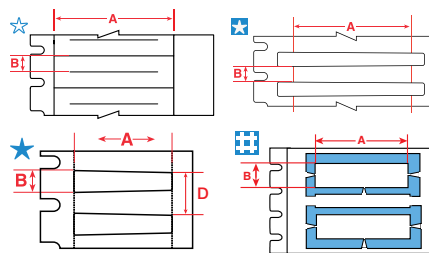

Schemat	Numer zamówienia	Kolor	Szerokość etykiety A (mm)	Wysokość etykiety B (mm)	Pionowa wielokrotność D (mm)	Liczba etykiet na rolkę	Seria taśmy barwiącej do drukarki	Kompatybilność z drukarką
B-390: Polipropylen								
☒	PTDS-15-390	Biały	15,00	4,14	4,14	300	M61-R6010, M61-R6610	M611, BMP61, BMP71
☒	BPTDS-15-390	Biały	15,00	4,14	-	3000	M61-R6010, M61-R6610	M611, BMP61, BMP71
☒	PTDS-30-390	Biały	30,00	4,14	4,14	300	M61-R6010, M61-R6610	M611, BMP61, BMP71
☒	BPTDS-30-390	Biały	30,00	4,14	-	3000	M61-R6010, M61-R6610	M611, BMP61, BMP71
B-7596: Polietylen								
★	PTDSU-15-7596	Biały	15,00	4,20	-	2500	M61-R4310, M61-R6210	M611, BMP61
★	PTDSU-15-7596-YL	Żółty	15,00	4,20	-	2500	M61-R4310, M61-R6210	M611, BMP61
★	PTDSU-30-7596	Biały	30,00	4,10	4,10	2500	M61-R4310, M61-R6210	M611, BMP61
★	PTDSU-30-7596-YL	Żółty	30,00	4,10	4,10	2500	M61-R4310, M61-R6210	M611, BMP61
B-7597: Polietylen								
☆	PTDSU-10-7597	Biały	10,00	4,20	4,20	1500	M61-R4310	M611, BMP61, BMP71
☆	PTDSU-10-7597-YL	Żółty	10,00	4,20	4,20	1500	M61-R6010	M611, BMP61, BMP71
☆	PTDSU-15-7597	Biały	15,00	4,20	4,20	1500	M61-R4310	M611, BMP61, BMP71
☆	PTDSU-15-7597-YL	Żółty	15,00	4,20	4,20	1500	M61-R6010	M611, BMP61, BMP71
☆	PTDSU-30-7597	Biały	30,00	4,10	4,10	1500	M61-R4310	M611, BMP61, BMP71
☆	PTDSU-30-7597-YL	Żółty	30,00	4,10	4,10	1500	M61-R6010	M611, BMP61, BMP71
B-7696: Winył								
★	BM71D-1-7696	Biały	10,00	4,40	7,56	2500	M61-R6010	M611, BMP61, BMP71
★	BM71D-1-7696-YL	Żółty	10,00	4,40	7,56	2500	M61-R6010	M611, BMP61, BMP71
★	PTLRDS-12x4,4-7696	Biały	12,00	4,40	7,56	250	M61-R6010	M611, BMP61, BMP71
★	BM71D-2-7696	Biały	12,00	4,40	7,56	2500	M61-R6010	M611, BMP61, BMP71
★	BM71D-2-7696-YL	Żółty	12,00	4,40	7,56	2500	M61-R6010	M611, BMP61, BMP71
★	PTLRDS-16x4,4-7696	Biały	16,00	4,40	7,56	250	M61-R6010	M611, BMP61, BMP71
★	PTLRDS-16x4,4-7696-YL	Żółty	16,00	4,40	7,56	250	M61-R6010	M611, BMP61, BMP71
★	BM71D-3-7696	Biały	16,00	4,40	7,56	2500	M61-R6010	M611, BMP61, BMP71
★	BM71D-3-7696-YL	Żółty	16,00	4,40	7,56	5000	M61-R6010	M611, BMP61, BMP71
★	PTLRDS-23x4,4-7696	Biały	23,00	4,40	7,56	250	M61-R6010	M611, BMP61, BMP71
★	BM71D-4-7696	Biały	23,00	4,40	7,56	2500	M61-R6010	M611, BMP61, BMP71
★	BM71D-4-7696-YL	Żółty	23,00	4,40	7,56	2500	M61-R6010	M611, BMP61, BMP71
★	PTLRDS-30x4,4-7696	Biały	30,00	4,40	7,56	250	M61-R6010	M611, BMP61, BMP71
★	PTLRDS-30x4,4-7696-YL	Żółty	30,00	4,40	7,56	250	M61-R6010	M611, BMP61, BMP71
★	BM71D-5-7696	Biały	30,00	4,40	7,56	2500	M61-R6010	M611, BMP61, BMP71
★	BM71D-5-7696-YL	Żółty	30,00	4,40	7,56	5000	M61-R6010	M611, BMP61, BMP71

Numery zamówień zaczynające się na literę „B” oznaczają rolki zbiorcze.

Drukarka BMP71 działa z innym zestawem dedykowanych taśm barwiących. Więcej informacji można znaleźć na stronie www.bradyeurope.com/BMP71



Osłonki zawieszek DuraSleeve

Osłonki zawieszek DuraSleeve są produkowane z przezroczystego PCW. Specjalny kształt osłonek umożliwia jej dostosowanie do kabli o różnych średnicach. Istnieje kilka rozmiarów osłonek, które pasują do kabli o średnicach zewnętrznych od 1,30 mm do 15 mm.

- Zakres temperatur: Od -40°C do 60°C
- Materiał: PCW

Skontaktuj się z lokalnym przedstawicielem Brady, aby określić i wybrać najbardziej odpowiednią osłonkę dla danego zastosowania.



Identyfikacja komponentów i sprzętu

EPREP: etykiety zastępujące płytki grawerowane

- Etykiety EPREP firmy Brady to innowacyjne etykiety zaprojektowane specjalnie jako alternatywa wobec płytek grawerowanych i plotowanych do identyfikacji komponentów i szaf elektrycznych, przycisków, paneli krosowniczych itp.

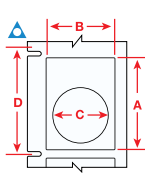
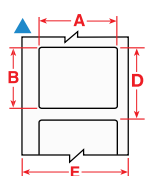

Montaż na rolce



Składane



Rolka zbiorcza

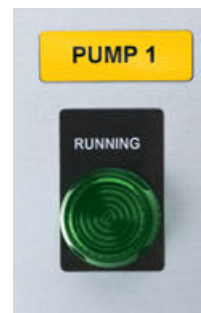

Schemat	Numer zamówienia	Kolor	Szerokość etykiety A (mm)	Wysokość etykiety B (mm)	Średnica otworu C (mm)	Pionowa wielokrotność D (mm)	Liczba etykiet na rolkę	Układ	Seria taśmy barwiącej do drukarki	Kompatybilność z drukarką
B-7593: Poliester z laminatem z pianki polietylenowej										
▲	M61EP-06-7593-BK	Czarny	15,00	45,00	-	68,26	300	Składane	M61-R4410-WT	M611, BMP61
▲	M61EP-06-7593-RD	Czerwony	15,00	45,00	-	68,26	300	Składane	M61-R4410-WT	M611, BMP61
▲	BM61E-06-7593-SV	Srebrny	15,00	45,00	-	68,26	450	Rolka zbiorcza	M61-R6010	M611, BMP61
▲	BM61E-06-7593-WT	Biały	15,00	45,00	-	68,26	450	Rolka zbiorcza	M61-R6010	M611, BMP61
▲	M61EP-06-7593-YL	Żółty	15,00	45,00	-	68,26	300	Składane	M61-R6010	M611, BMP61
▲	M61EP-07-7593-BK	Czarny	18,00	35,00	-	45,00	300	Składane	M61-R4410-WT	M611, BMP61
▲	M61EP-07-7593-SV	Srebrny	18,00	35,00	-	45,00	300	Składane	M61-R6010	M611, BMP61
▲	M61EP-07-7593-WT	Biały	18,00	35,00	-	45,00	300	Składane	M61-R6010	M611, BMP61
▲	M61EP-07-7593-YL	Żółty	18,00	35,00	-	45,00	300	Składane	M61-R6010	M611, BMP61
▲	M61EP-08-7593-BK	Czarny	19,00	48,00	-	71,00	300	Składane	M61-R4410-WT	M611, BMP61
▲	M61EP-08-7593-SV	Srebrny	19,00	48,00	-	71,00	300	Składane	M61-R6010	M611, BMP61
▲	M61EP-08-7593-WT	Biały	19,00	48,00	-	71,00	300	Składane	M61-R6010	M611, BMP61
▲	M61EP-08-7593-YL	Żółty	19,00	48,00	-	71,00	300	Składane	M61-R6010	M611, BMP61
▲	PTLEP-09-7593-WT	Biały	25,00	75,00	-	78,17	100	Składane	M61-R6010	M611, BMP61, BMP71
▲	PTLEP-09-7593-YL	Żółty	25,00	75,00	-	78,17	100	Składane	M61-R6010	M611, BMP61, BMP71
▲	PTLEP-01-7593-BK	Czarny	27,00	8,00	-	11,17	250	Montaż na rolce	M61-R4410-WT	M611, BMP61, BMP71
▲	PTLEP-01-7593-GR	Zielony	27,00	8,00	-	11,17	250	Montaż na rolce	M61-R4410-WT	M611, BMP61, BMP71
▲	PTLEP-01-7593-RD	Czerwony	27,00	8,00	-	11,17	250	Montaż na rolce	M61-R4410-WT	M611, BMP61, BMP71
▲	PTLEP-01-7593-SV	Srebrny	27,00	8,00	-	11,17	250	Montaż na rolce	M61-R6010	M611, BMP61, BMP71
▲	PTLEP-01-7593-WT	Biały	27,00	8,00	-	11,17	250	Montaż na rolce	M61-R6010	M611, BMP61, BMP71
▲	PTLEP-01-7593-YL	Żółty	27,00	8,00	-	11,17	250	Montaż na rolce	M61-R6010	M611, BMP61, BMP71
▲	PTLEP-02-7593-BK	Czarny	27,00	12,50	-	15,67	250	Montaż na rolce	M61-R4410-WT	M611, BMP61, BMP71
▲	PTLEP-02-7593-GR	Zielony	27,00	12,50	-	15,67	250	Montaż na rolce	M61-R4410-WT	M611, BMP61, BMP71
▲	PTLEP-02-7593-RD	Czerwony	27,00	12,50	-	15,67	250	Montaż na rolce	M61-R4410-WT	M611, BMP61, BMP71
▲	PTLEP-02-7593-SV	Srebrny	27,00	12,50	-	15,67	250	Montaż na rolce	M61-R6010	M611, BMP61, BMP71
▲	PTLEP-02-7593-WT	Biały	27,00	12,50	-	15,67	250	Montaż na rolce	M61-R6010	M611, BMP61, BMP71
▲	PTLEP-02-7593-YL	Żółty	27,00	12,50	-	15,67	250	Montaż na rolce	M61-R6010	M611, BMP61, BMP71
▲	PTLEP-03-7593-BK	Czarny	27,00	15,00	-	18,17	150	Montaż na rolce	M61-R4410-WT	M611, BMP61, BMP71
▲	PTLEP-03-7593-RD	Czerwony	27,00	15,00	-	18,17	150	Montaż na rolce	M61-R4410-WT	M611, BMP61, BMP71
▲	PTLEP-03-7593-SV	Srebrny	27,00	15,00	-	18,17	150	Montaż na rolce	M61-R6010	M611, BMP61, BMP71
▲	PTLEP-03-7593-WT	Biały	27,00	15,00	-	18,17	150	Montaż na rolce	M61-R6010	M611, BMP61, BMP71
▲	PTLEP-03-7593-YL	Żółty	27,00	15,00	-	18,17	150	Montaż na rolce	M61-R6010	M611, BMP61, BMP71
▲	PTLEP-04-7593-BK	Czarny	27,00	18,00	-	21,17	150	Montaż na rolce	M61-R4410-WT	M611, BMP61, BMP71
▲	PTLEP-04-7593-RD	Czerwony	27,00	18,00	-	21,17	150	Montaż na rolce	M61-R4410-WT	M611, BMP61, BMP71
▲	PTLEP-04-7593-SV	Srebrny	27,00	18,00	-	21,17	150	Montaż na rolce	M61-R6010	M611, BMP61, BMP71
▲	PTLEP-04-7593-WT	Biały	27,00	18,00	-	21,17	150	Montaż na rolce	M61-R6010	M611, BMP61, BMP71
▲	PTLEP-04-7593-YL	Żółty	27,00	18,00	-	21,17	150	Montaż na rolce	M61-R6010	M611, BMP61, BMP71
△	PTLEP-05-7593-BK	Czarny	30,00	40,00	24,00	43,17	100	Składane	M61-R4410-WT	M611, BMP61, BMP71
△	PTLEP-05-7593-GR	Zielony	30,00	40,00	24,00	43,17	100	Składane	M61-R4410-WT	M611, BMP61, BMP71
△	PTLEP-05-7593-RD	Czerwony	30,00	40,00	24,00	43,17	100	Składane	M61-R4410-WT	M611, BMP61, BMP71
△	PTLEP-05-7593-SV	Srebrny	30,00	40,00	24,00	43,17	100	Składane	M61-R6010	M611, BMP61, BMP71
△	PTLEP-05-7593-WT	Biały	30,00	40,00	24,00	43,17	100	Składane	M61-R6010	M611, BMP61, BMP71
△	PTLEP-05-7593-YL	Żółty	30,00	40,00	24,00	43,17	100	Składane	M61-R6010	M611, BMP61, BMP71

Numery zamówień zaczynające się na literę „B” oznaczają rolki zbiorcze.

Drukarka BMP71 działa z innym zestawem dedykowanych taśm barwiących. Więcej informacji można znaleźć na stronie www.bradyeurope.com/BMP71

Identyfikacja komponentów i sprzętu

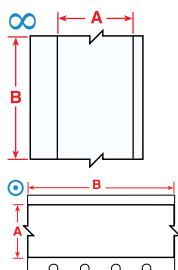

Oznaczenia listew zaciskowych

- Znacznik z tkaniny winylowej do wielokrotnego przyklejania z mocnym klejem wyróżnia się doskonałą przyczepnością, a jednocześnie łatwo go usunąć i nałożyć ponownie.

Schemat	Numer zamówienia	Kolor	Szerokość etykiety A (mm)	Długość etykiety B (m)	Liczba etykiet na rolkę	Seria taśmy barwiącej do drukarki	Kompatybilność z drukarką
B-498: Tkanina winylowa							
∞	PTLTB-498-240	Biały	6,10	9,14	1	M61-R6210	M611, BMP61, BMP71
⊙	M61C-240-498	Biały	6,10	9,14	1	M61-R6210	M611, BMP61
∞	PTLTB-498-318	Biały	8,08	9,14	1	M61-R6210	M611, BMP61, BMP71
⊙	M61C-318-498	Biały	8,08	9,14	1	M61-R6210	M611, BMP61
∞	PTLTB-498-375	Biały	9,52	9,14	1	M61-R6210	M611, BMP61, BMP71
⊙	M61C-375-498	Biały	9,53	9,14	1	M61-R6210	M611, BMP61

Drukarka BMP71 działa z innym zestawem dedykowanych taśm barwiących. Więcej informacji można znaleźć na stronie www.bradyeurope.com/BMP71



Ogólne oznaczenie komponentów elektrycznych

- Znacznik z tkaniny nylonowej z mocnym klejem wyróżnia się doskonałą przyczepnością w trudnych warunkach.

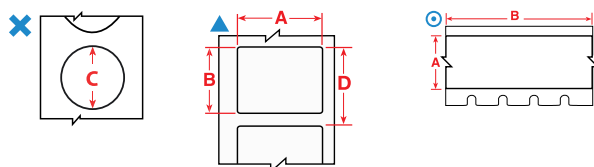

Schemat	Numer zamówienia	Kolor	Szerokość etykiety A (mm)	Wysokość etykiety B (mm)	Długość etykiety B (m)	Średnica C (mm)	Pionowa wielokrotność D (mm)	Maks. liczba znaków w wierszu	Maks. liczba wierszy tekstu	Liczba etykiet na rolkę	Seria taśmy barwiącej do drukarki	Kompatybilność z drukarką
B-498: Tkanina winylowa												
⊙	BM71C-240-498	Biały	6,10	-	83,80	-	-	5	1	500	M61-R6200	M611, BMP61, BMP71
⊙	BM71C-318-498	Biały	8,08	-	83,80	-	-	7	1	500	M61-R6200	M611, BMP61, BMP71
⊙	BM71C-375-498	Biały	9,53	-	83,80	-	-	7	1	500	M61-R6200	M611, BMP61, BMP71
B-499: Tkanina nylonowa												
×	PTL-82-499	Biały	-	-	-	9,53	12,70	8	3	500	M61-R4310	M611, BMP61, BMP71
×	PTL-83-499	Biały	-	-	-	12,70	15,87	11	1	500	M61-R4310	M611, BMP61, BMP71
×	PTL-83-499-YL	Żółty	-	-	-	12,70	15,87	11	1	500	M61-R4310	M611, BMP61, BMP71
×	PTL-82-499-YL	Żółty	-	-	-	9,53	12,70	8	3	500	M61-R4310	M611, BMP61, BMP71
▲	PTL-67-499-YL	Żółty	15,00	9,00	-	-	12,17	13	2	750	M61-R4310	M611, BMP61, BMP71
▲	BPTL-67-499-YL	Żółty	15,00	9,00	-	-	12,17	13	2	7500	M61-R4310	M611, BMP61
▲	PTL-153-499-YL	Żółty	16,00	5,00	-	-	8,17	15	1	750	M61-R4310	M611, BMP61, BMP71
▲	PTL-47-499-YL	Żółty	20,00	8,00	-	-	11,17	18	2	750	M61-R4310	M611, BMP61, BMP71

Numery zamówień zaczynające się na literę „B” oznaczają rolki zbiorcze.

Drukarka BMP71 działa z innym zestawem dedykowanych taśm barwiących. Więcej informacji można znaleźć na stronie www.bradyeurope.com/BMP71



Szczegółowy indeks materiałów można znaleźć na stronach 52–57.

Oznaczenie komponentów

Etykiety stacji roboczych

- Duży wybór trwałych i odpornych materiałów do oznaczania stacji roboczych.

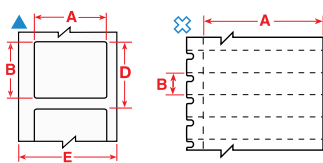

Schemat	Numer zamówienia	Kolor	Szerokość etykiety A (mm)	Wysokość etykiety B (mm)	Pionowa wielokrotność D (mm)	Liczba etykiet na rolkę	Seria taśmy barwiącej do drukarki	Kompatybilność z drukarką
B-412: Polipropylen								
⊗	PTL-40-412	Biały	49,23	9,53	9,53	750	M61-R6210	M611, BMP61, BMP71
⊗	BM71-40-412	Biały	49,23	9,53	9,53	5000	M61-R6210	M611, BMP61, BMP71
B-422: Poliester								
⊗	PTL-39-422	Biały	9,53	15,24	15,24	750	M61-R6010	M611, BMP61, BMP71
▲	PTL-44-422	Biały	12,70	9,53	12,70	500	M61-R6010	M611, BMP61, BMP71
▲	PTL-7-422	Biały	12,70	12,70	15,87	500	M61-R6010	M611, BMP61, BMP71
▲	PTL-17-422	Biały	25,40	12,70	15,87	500	M61-R6010	M611, BMP61, BMP71
▲	PTL-16-422	Biały	25,40	9,53	12,70	500	M61-R6010	M611, BMP61, BMP71
▲	PTL-29-422	Biały	38,10	12,70	15,88	500	M61-R6010	M611, BMP61, BMP71
B-430: Poliester								
▲	PTL-71-430	Przezroczysty	8,89	5,08	8,25	750	M61-R6010	M611, BMP61, BMP71
⊗	PTL-39-430	Przezroczysty	9,53	15,24	15,24	750	M61-R6010	M611, BMP61, BMP71
▲	PTL-7-430	Przezroczysty	12,70	12,70	15,87	500	M61-R6010	M611, BMP61, BMP71
▲	PTL-44-430	Przezroczysty	12,70	9,53	12,70	500	M61-R6010	M611, BMP61, BMP71
▲	PTL-17-430	Przezroczysty	25,40	12,70	15,87	500	M61-R6010	M611, BMP61, BMP71
▲	PTL-16-430	Przezroczysty	25,40	9,53	12,70	500	M61-R6010	M611, BMP61, BMP71
▲	PTL-45-430	Przezroczysty	38,10	9,53	12,70	500	M61-R6010	M611, BMP61, BMP71
▲	PTL-29-430	Przezroczysty	38,10	12,70	15,88	500	M61-R6010	M611, BMP61, BMP71

Numery zamówień zaczynające się na literę „B” oznaczają rolki zbiorcze.

Drukarka BMP71 działa z innym zestawem dedykowanych taśm barwiących. Więcej informacji można znaleźć na stronie www.bradyeurope.com/BMP71

Etykiety na panele krosownicze

- Stwórz w pełni sformatowaną etykietę seryjnego łącznika zaciskowego pasującą do Twojego sprzętu.
- Oznacz porty, gniazda i wyloty etykietami samoprzylepnymi lub wsuwanymi listwami.

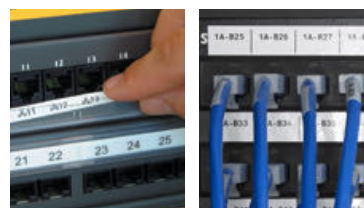

Schemat	Numer zamówienia	Kolor	Szerokość etykiety A (mm)	Wysokość etykiety B (mm)	Długość etykiety B (m)	Pionowa wielokrotność D (mm)	Liczba etykiet na rolkę	Seria taśmy barwiącej do drukarki	Kompatybilność z drukarką
B-412: Polipropylen									
◆	PTL-55-412	Biały	5,84	-	15,24	-	1	M61-R6210	M611, BMP61, BMP71
◆	PTL-56-412	Biały	9,53	-	15,24	-	1	M61-R6210	M611, BMP61, BMP71
◆	PTL-57-412	Biały	12,70	-	15,24	-	1	M61-R6210	M611, BMP61, BMP71
◆	PTL-58-412	Biały	13,59	-	15,24	-	1	M61-R6210	M611, BMP61, BMP71
◆	PTL-59-412	Biały	19,94	-	15,24	-	1	M61-R6210	M611, BMP61, BMP71
B-422: Poliester									
⊗	PTL-39-422	Biały	9,53	15,24	-	15,24	750	M61-R6010	M611, BMP61, BMP71
▲	PTL-7-422	Biały	12,70	12,70	-	15,87	500	M61-R6010	M611, BMP61, BMP71
⊙	PTLTB-8-422	Biały	8,00	-	15,00	-	1	M61-R6010	M611, BMP61, BMP71
∞	PTL-46-422	Biały	9,53	-	15,24	-	1	M61-R6010	M611, BMP61, BMP71
∞	PTL-8-422	Biały	12,70	-	15,24	-	1	M61-R6010	M611, BMP61, BMP71
B-428: Poliester metalizowany									
⊙	M61C-500-428	Jasnoszary	12,70	-	15,24	-	1	M61-R4310	M611, BMP61
B-430: Poliester									
▲	PTL-7-430	Przezroczysty	12,70	12,70	-	15,87	500	M61-R6010	M611, BMP61, BMP71
⊙	M61C-375-430	Przezroczysty	9,52	-	15,24	-	1	M61-R6010	M611, BMP61
⊗	PTL-39-430	Przezroczysty	9,53	15,24	15,24	15,24	750	M61-R6010	M611, BMP61, BMP71
∞	PTL-46-430	Przezroczysty	9,53	-	15,24	-	1	M61-R6010	M611, BMP61, BMP71
∞	PTL-8-430	Przezroczysty	12,70	-	15,24	-	1	M61-R6010	M611, BMP61, BMP71
⊙	M61C-500-430	Przezroczysty	12,70	-	15,24	-	1	M61-R6010	M611, BMP61
B-432: Poliester									
▲	PTL-10-432	Przezroczysty	19,05	6,35	-	9,53	750	M61-R6010	M611, BMP61, BMP71
∞	PTL-8-432	Przezroczysty	12,70	-	15,24	-	1	M61-R6010	M611, BMP61, BMP71
B-7551: Poliester									
⊙	PTLTB-5-7551	Przezroczysty	4,50	-	15,00	-	1	M61-R6010	M611, BMP61, BMP71
⊙	PTLTB-8-7551	Przezroczysty	8,00	-	15,00	-	1	M61-R6010	M611, BMP61, BMP71

Drukarka BMP71 działa z innym zestawem dedykowanych taśm barwiących. Więcej informacji można znaleźć na stronie www.bradyeurope.com/BMP71

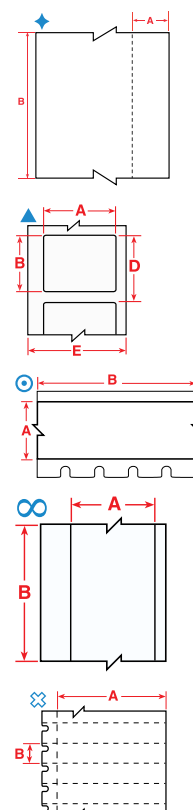

Oznaczanie środków trwałych i komponentów



Identyfikacja stojaków i paneli oraz ogólna identyfikacja w branży teleinformatycznej

- Odporne materiały z trwałym klejem w różnych rozmiarach do oznaczania stojaków, wnek, ram, gniazd i innych urządzeń telekomunikacyjnych i teleinformatycznych.

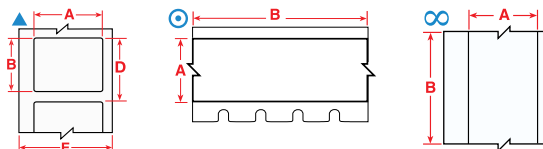

Schemat	Numer zamówienia	Kolor	Szerokość etykiety A (mm)	Wysokość etykiety B (mm)	Długość etykiety B (m)	Pionowa wielokrotność D (mm)	Liczba etykiet na rolkę	Seria taśmy barwiącej do drukarki	Kompatybilność z drukarką
B-422: Poliester									
▲	PTL-20-422	Biały	25,40	50,80	-	53,98	100	M61-R6010	M611, BMP61, BMP71
▲	BM71-20-422	Biały	25,40	50,80	-	53,98	1000	M61-R6010	M611, BMP61, BMP71
○	M61C-375-422	Biały	9,52	-	15,24	-	1	M61-R6010	M611, BMP61
○	M61C-475-422	Biały	12,06	-	15,24	-	1	M61-R6010	M611, BMP61
∞	PTL-8-422	Biały	12,70	-	15,24	-	1	M61-R6010	M611, BMP61, BMP71
○	M61C-500-422	Biały	12,70	-	15,24	-	1	M61-R6010	M611, BMP61
○	M61C-625-422	Biały	15,88	-	15,24	-	1	M61-R6010	M611, BMP61
∞	PTL-42-422	Biały	25,40	-	15,24	-	1	M61-R6010	M611, BMP61, BMP71
B-423: Poliester									
▲	PTL-10-423	Biały	19,05	6,35	-	9,53	750	M61-R6010	M611, BMP61, BMP71
▲	M61-30-423	Biały	38,10	19,05	-	22,23	250	M61-R6010	M611, BMP61
▲	M61-52-423	Biały	48,26	15,24	-	18,42	250	M61-R6010	M611, BMP61
○	M61C-500-423	Biały	12,70	-	15,24	-	1	M61-R6010	M611, BMP61
B-428: Poliester metalizowany									
○	M61C-500-428	Jasnoszary	12,70	-	15,24	-	1	M61-R4310	M611, BMP61
B-430: Poliester									
▲	M61-22-430	Przezroczysty	25,40	76,20	-	79,38	100	M61-R6010	M611, BMP61
▲	PTL-28-430	Przezroczysty	38,10	6,35	-	9,53	750	M61-R6010	M611, BMP61, BMP71
▲	M61-30-430	Przezroczysty	38,10	19,05	-	22,23	250	M61-R6010	M611, BMP61
▲	M61-78-430	Przezroczysty	48,26	25,40	-	28,58	250	M61-R6010	M611, BMP61
▲	M61-37-430	Przezroczysty	48,26	76,20	-	79,38	100	M61-R6010	M611, BMP61
▲	M61-52-430	Przezroczysty	48,26	15,24	-	18,42	250	M61-R6010	M611, BMP61
○	M61C-375-430	Przezroczysty	9,52	-	15,24	-	1	M61-R6010	M611, BMP61
∞	PTL-8-430	Przezroczysty	12,70	-	15,24	-	1	M61-R6010	M611, BMP61, BMP71
○	M61C-500-430	Przezroczysty	12,70	-	15,24	-	1	M61-R6010	M611, BMP61
∞	PTL-42-430	Przezroczysty	25,40	-	15,24	-	1	M61-R6010	M611, BMP61, BMP71
∞	PTL-43-430	Przezroczysty	48,26	-	15,24	-	1	M61-R6010	M611, BMP61, BMP71
B-432: Poliester									
▲	PTL-11-432	Przezroczysty	12,70	19,05	-	15,88	500	M61-R6010	M611, BMP61, BMP71
∞	PTL-101-432	Przezroczysty	6,35	-	15,24	-	1	M61-R6010	M611, BMP61, BMP71
∞	PTL-8-432	Przezroczysty	12,70	-	15,24	-	1	M61-R6010	M611, BMP61, BMP71
∞	PTL-42-432	Przezroczysty	25,40	-	15,24	-	1	M61-R6010	M611, BMP61, BMP71
∞	PTL-43-432	Przezroczysty	48,26	-	15,24	-	1	M61-R6010	M611, BMP61, BMP71
B-483A: Poliester									
∞	PTL-101-483	Biały	6,35	-	15,24	-	1	M61-R6010	M611, BMP61, BMP71
○	M61C-500-483	Biały	12,70	-	15,24	-	1	M61-R6010	M611, BMP61
∞	PTL-42-483	Biały	25,40	-	15,24	-	1	M61-R6010	M611, BMP61, BMP71
∞	PTL-43-483	Biały	48,26	-	15,24	-	1	M61-R6010	M611, BMP61, BMP71

Numerzy zamówień zaczynające się na literę „B” oznaczają rolki zbiorcze.

Drukarka BMP71 działa z innym zestawem dedykowanych taśm barwiących. Więcej informacji można znaleźć na stronie www.bradyeurope.com/BMP71



Etykiety papierowe

- Ekonomiczny wybór do ogólnej identyfikacji cechującej się niewielkimi wymaganiami.
- Białe wykończenie i matowa powłoka wierzchnia.
- Doskonały kontrast i odporność na rozmazywanie na potrzeby drukowania kodów kreskowych.

Schemat	Numer zamówienia	Kolor	Szerokość etykiety A (mm)	Wysokość etykiety B (mm)	Pionowa wielokrotność D (mm)	Liczba etykiet na rolkę	Seria taśmy barwiącej do drukarki	Kompatybilność z drukarką
B-424: Papier								
▲	PTL-80-424	Biały	19,05	22,86	22,22	250	M61-R4310	M611, BMP61, BMP71
▲	PTL-20-424	Biały	25,40	50,80	53,98	100	M61-R4310	M611, BMP61, BMP71
▲	BM71-20-424	Biały	25,40	50,80	53,98	1000	M61-R4310	M611, BMP61, BMP71
▲	PTL-22-424	Biały	76,20	25,40	79,37	100	M61-R4310	M611, BMP61, BMP71
▲	PTL-37-424	Biały	76,20	48,26	79,37	100	M61-R4310	M611, BMP61, BMP71
▲	PTL-38-424	Biały	101,60	48,26	104,77	100	M61-R4310	M611, BMP61, BMP71

Numerzy zamówień zaczynające się na literę „B” oznaczają rolki zbiorcze.

Drukarka BMP71 działa z innym zestawem dedykowanych taśm barwiących. Więcej informacji można znaleźć na stronie www.bradyeurope.com/BMP71

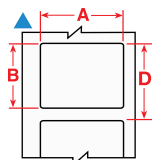

Oznaczanie środków trwałych i komponentów

Etykiety tabliczek znamionowych i tabliczek z nazwą

- Wybór z szeregu materiałów zawierających agresywne kleje do zastosowań handlowych/przemysłowych, w tym do stosowania na powierzchniach o niskiej energii powierzchniowej i powierzchniach fakturowanych.

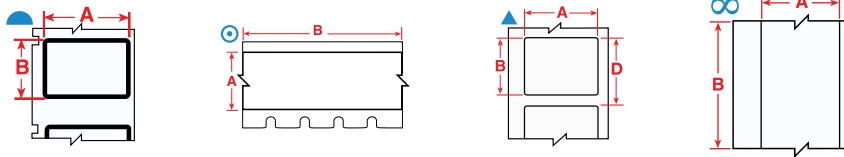

Schemat	Numer zamówienia	Kolor	Szerokość etykiety A (mm)	Wysokość etykiety B (mm)	Długość etykiety B (m)	Pionowa wielokrotność D (mm)	Liczba etykiet na rolkę	Seria taśmy barwiącej do drukarki	Kompatybilność z drukarką
B-422: Poliester									
⊙	M61C-375-422	Biały	9,52	-	15,24	-	1	M61-R6010	M611, BMP61
∞	PTL-46-422	Biały	9,53	-	15,24	-	1	M61-R6010	M611, BMP61, BMP71
⊙	M61C-475-422	Biały	12,06	-	15,24	-	1	M61-R6010	M611, BMP61
∞	PTL-8-422	Biały	12,70	-	15,24	-	1	M61-R6010	M611, BMP61, BMP71
⊙	M61C-500-422	Biały	12,70	-	15,24	-	1	M61-R6010	M611, BMP61
⊙	M61C-625-422	Biały	15,88	-	15,24	-	1	M61-R6010	M611, BMP61
∞	PTL-42-422	Biały	25,40	-	15,24	-	1	M61-R6010	M611, BMP61, BMP71
∞	PTL-43-422	Biały	48,26	-	15,24	-	1	M61-R6010	M611, BMP61, BMP71
B-423: Poliester									
▲	BM71-19-423	Biały	25,40	25,40	-	28,58	2500	M61-R6010	M611, BMP61, BMP71
▲	PTL-24-423-BK	Biały	28,70	12,70	-	15,87	500	M61-R6010	M611, BMP61, BMP71
⊙	M61C-500-423	Biały	12,70	-	15,24	-	1	M61-R6010	M611, BMP61
B-428: Poliester metalizowany									
▲	PTL-15-428	Jasnoszary	25,40	6,99	-	10,16	750	M61-R4310	M611, BMP61, BMP71
▲	PTL-17-428	Jasnoszary	25,40	12,70	-	15,87	500	M61-R4310	M611, BMP61, BMP71
▲	PTL-20-428	Jasnoszary	25,40	50,80	-	53,98	100	M61-R4310	M611, BMP61, BMP71
▲	BM71-17-428	Jasnoszary	25,40	12,70	-	15,88	5000	M61-R4300	M611, BMP61, BMP71
▲	BM71-20-428	Jasnoszary	25,40	50,80	-	53,98	1000	M61-R4300	M611, BMP61, BMP71
▲	PTL-24-428-BK	Jasnoszary	28,70	12,70	-	15,87	500	M61-R4310	M611, BMP61, BMP71
▲	PTL-26-428	Jasnoszary	31,75	69,85	-	73,02	100	M61-R4310	M611, BMP61, BMP71
▲	PTL-29-428	Jasnoszary	38,10	12,70	-	15,88	500	M61-R4310	M611, BMP61, BMP71
▲	PTL-22-428	Jasnoszary	76,20	25,40	-	79,37	100	M61-R4310	M611, BMP61, BMP71
▲	PTL-37-428	Jasnoszary	76,20	48,26	-	79,37	100	M61-R4310	M611, BMP61, BMP71
▲	PTL-38-428	Jasnoszary	101,60	48,26	-	104,77	100	M61-R4310	M611, BMP61, BMP71
∞	PTL-8-428	Jasnoszary	12,70	-	15,24	-	1	M61-R4310	M611, BMP61, BMP71
⊙	M61C-500-428	Jasnoszary	12,70	-	15,24	-	1	M61-R4310	M611, BMP61
B-432: Poliester									
▲	PTL-11-432	Przezroczysty	12,70	19,05	-	15,88	500	M61-R6010	M611, BMP61, BMP71
▲	PTL-10-432	Przezroczysty	19,05	6,35	-	9,53	750	M61-R6010	M611, BMP61, BMP71
▲	PTL-17-432	Przezroczysty	25,40	12,70	-	15,87	500	M61-R6010	M611, BMP61, BMP71
∞	PTL-101-432	Przezroczysty	6,35	-	15,24	-	1	M61-R6010	M611, BMP61, BMP71
∞	PTL-8-432	Przezroczysty	12,70	-	15,24	-	1	M61-R6010	M611, BMP61, BMP71
∞	PTL-42-432	Przezroczysty	25,40	-	15,24	-	1	M61-R6010	M611, BMP61, BMP71
∞	PTL-43-432	Przezroczysty	48,26	-	15,24	-	1	M61-R6010	M611, BMP61, BMP71
B-435: Poliester metalizowany									
▲	PTL-16-435	Srebrny	25,40	9,53	-	12,70	500	M61-R6010	M611, BMP61, BMP71
▲	PTL-17-435	Srebrny	25,40	12,70	-	15,87	500	M61-R6010	M611, BMP61, BMP71
▲	PTL-20-435	Srebrny	25,40	50,80	-	53,98	100	M61-R6010	M611, BMP61, BMP71
▲	PTL-29-435	Srebrny	38,10	12,70	-	15,88	500	M61-R6010	M611, BMP61, BMP71
▲	PTL-30-435	Srebrny	38,10	19,05	-	22,22	250	M61-R6010	M611, BMP61, BMP71
▲	PTL-31-435	Srebrny	38,10	25,40	-	28,57	250	M61-R6010	M611, BMP61, BMP71
▲	PTL-32-435	Srebrny	38,10	38,10	-	3,17	250	M61-R6010	M611, BMP61, BMP71
▲	PTL-37-435	Srebrny	76,20	48,26	-	79,37	100	M61-R6010	M611, BMP61, BMP71
▲	PTL-38-435	Srebrny	101,60	48,26	-	104,77	100	M61-R6010	M611, BMP61, BMP71

Drukarka BMP71 działa z innym zestawem dedykowanych taśm barwiących. Więcej informacji można znaleźć na stronie www.bradyeurope.com/BMP71

>>



Szczegółowy indeks materiałów można znaleźć na stronach 52–57.

Oznaczanie środków trwałych i komponentów

Etykiety tabliczek znamionowych i tabliczek z nazwą (cd.)

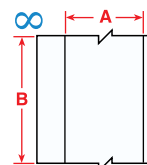
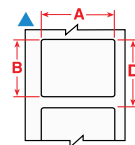
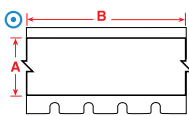
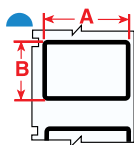

Schemat	Numer zamówienia	Kolor	Szerokość etykiety A (mm)	Wysokość etykiety B (mm)	Długość etykiety B (m)	Pionowa wielokrotność D (mm)	Liczba etykiet na rolkę	Seria taśmy barwiącej do drukarki	Kompatybilność z drukarką
∞	PTL-43-435	Srebrny	48,26	-	15,24	-	1	M61-R6010	M611, BMP61, BMP71
B-483A: Poliester									
▲	PTL-61-483	Biały	12,70	50,80	-	53,97	100	M61-R6010	M611, BMP61, BMP71
▲	PTL-62-483	Biały	19,05	101,60	-	104,77	50	M61-R6010	M611, BMP61, BMP71
▲	PTL-63-483	Biały	19,05	203,20	-	206,37	50	M61-R6010	M611, BMP61, BMP71
▲	PTL-17-483	Biały	25,40	12,70	-	15,87	500	M61-R6010	M611, BMP61, BMP71
▲	PTL-19-483	Biały	25,40	25,40	-	28,57	250	M61-R6010	M611, BMP61, BMP71
▲	PTL-20-483	Biały	25,40	50,80	-	53,98	100	M61-R6010	M611, BMP61, BMP71
▲	PTL-16-483	Biały	25,40	9,53	-	12,70	500	M61-R6010	M611, BMP61, BMP71
▲	PTL-24-483-BK	Biały	28,70	12,70	-	15,87	500	M61-R6010	M611, BMP61, BMP71
▲	PTL-65-483	Biały	34,93	25,40	-	28,57	250	M61-R6010	M611, BMP61, BMP71
▲	PTL-29-483	Biały	38,10	12,70	-	15,88	500	M61-R6010	M611, BMP61, BMP71
▲	PTL-31-483	Biały	38,10	25,40	-	28,57	250	M61-R6010	M611, BMP61, BMP71
▲	PTL-32-483	Biały	38,10	38,10	-	41,27	250	M61-R6010	M611, BMP61, BMP71
▲	PTL-30-483	Biały	38,10	19,05	-	22,22	250	M61-R6010	M611, BMP61, BMP71
▲	PTL-37-483	Biały	76,20	48,26	-	79,37	100	M61-R6010	M611, BMP61, BMP71
▲	PTL-23-483	Biały	101,60	25,40	-	104,77	100	M61-R6010	M611, BMP61, BMP71
▲	PTL-38-483	Biały	101,60	48,26	-	104,77	100	M61-R6010	M611, BMP61, BMP71
∞	PTL-8-483	Biały	12,70	-	15,24	-	1	M61-R6010	M611, BMP61, BMP71
∞	PTL-100-483	Biały	33,02	-	15,24	-	1	M61-R6010	M611, BMP61, BMP71
B-486B: Poliester metalizowany									
▲	PTL-16-486	Jasnoszary	25,40	9,53	-	12,70	500	M61-R4310	M611, BMP61, BMP71
▲	PTL-17-486	Jasnoszary	25,40	12,70	-	15,87	500	M61-R4310	M611, BMP61, BMP71
▲	PTL-19-486	Jasnoszary	25,40	25,40	-	28,57	250	M61-R4310	M611, BMP61, BMP71
▲	PTL-20-486	Jasnoszary	25,40	50,80	-	53,98	100	M61-R4310	M611, BMP61, BMP71
▲	PTL-24-486-BK	Jasnoszary	28,70	12,70	-	15,87	500	M61-R4310	M611, BMP61, BMP71
▲	PTL-30-486	Jasnoszary	38,10	19,05	-	22,22	250	M61-R4310	M611, BMP61, BMP71
▲	PTL-29-486	Jasnoszary	38,10	12,70	-	15,88	500	M61-R4310	M611, BMP61, BMP71
▲	PTL-31-486	Jasnoszary	38,10	25,40	-	28,57	250	M61-R4310	M611, BMP61, BMP71
▲	PTL-32-486	Jasnoszary	38,10	38,10	-	41,27	250	M61-R4310	M611, BMP61, BMP71
▲	PTL-37-486	Jasnoszary	76,20	48,26	-	79,37	100	M61-R4310	M611, BMP61, BMP71
▲	PTL-38-486	Jasnoszary	101,60	48,26	-	104,77	100	M61-R4310	M611, BMP61, BMP71
∞	PTL-43-486	Jasnoszary	48,26	-	15,24	-	1	M61-R4310	M611, BMP61, BMP71
B-489A: Poliester									
▲	PTL-16-489	Biały	25,40	9,53	-	12,70	500	M61-R4310	M611, BMP61, BMP71
▲	PTL-17-489	Biały	25,40	12,70	-	15,87	500	M61-R4310	M611, BMP61, BMP71
▲	PTL-19-489	Biały	25,40	25,40	-	28,57	250	M61-R4310	M611, BMP61, BMP71
▲	PTL-20-489	Biały	25,40	50,80	-	53,98	100	M61-R4310	M611, BMP61, BMP71
▲	PTL-30-489	Biały	38,10	19,05	-	22,22	250	M61-R4310	M611, BMP61, BMP71
▲	PTL-29-489	Biały	38,10	12,70	-	15,88	500	M61-R4310	M611, BMP61, BMP71
▲	PTL-31-489	Biały	38,10	25,40	-	28,57	250	M61-R4310	M611, BMP61, BMP71
▲	PTL-32-489	Biały	38,10	38,10	-	41,27	250	M61-R4310	M611, BMP61, BMP71
▲	PTL-37-489	Biały	76,20	48,26	-	79,37	100	M61-R4310	M611, BMP61, BMP71
▲	PTL-38-489	Biały	101,60	48,26	-	104,77	100	M61-R4310	M611, BMP61, BMP71
∞	PTL-101-489	Biały	6,35	-	15,24	-	1	M61-R4310	M611, BMP61, BMP71
∞	PTL-8-489	Biały	12,70	-	15,24	-	1	M61-R4310	M611, BMP61, BMP71
∞	PTL-42-489	Biały	25,40	-	15,24	-	1	M61-R4310	M611, BMP61, BMP71
∞	PTL-100-489	Biały	33,02	-	15,24	-	1	M61-R4310	M611, BMP61, BMP71
∞	PTL-43-489	Biały	48,26	-	15,24	-	1	M61-R4310	M611, BMP61, BMP71
B-499: Tkanina nylonowa									
▲	PTL-81-499	Biały	48,26	6,35	-	9,53	750	M61-R4310	M611, BMP61, BMP71
▲	PTL-78-499	Biały	48,26	25,40	-	28,57	250	M61-R4310	M611, BMP61, BMP71

Drukarka BMP71 działa z innym zestawem dedykowanych taśm barwiących. Więcej informacji można znaleźć na stronie www.bradyeurope.com/BMP71



Szczegółowy indeks materiałów można znaleźć na stronach 52–57.

Oznaczanie środków trwałych i komponentów

Etykiety PermaShield

- Etykiety te są dostarczane z oddzielnym laminatem zabezpieczającym nakładanym na wydrukowaną etykietę.
- Etykieta pozostaje przejrzysta i łatwa do odczytania nawet w bardzo trudnych warunkach.
- Po nałożeniu laminat wystaje poza etykietę po każdej stronie.



Schemat	Numer zamówienia	Kolor	Szerokość etykiety A (mm)	Wysokość etykiety B (mm)	Wymiary laminatu zabezpieczającego – szerokość (mm)	Wymiary laminatu zabezpieczającego – wysokość (mm)	Pionowa wielokrotność D (mm)	Liczba etykiet na rolkę	Seria taśmy barwiącej do drukarki	Kompatybilność z drukarką
B-422/B-966B: Poliester										
◇	PTPSL-17-422	Biały	25,40	12,70	31,75	19,05	28,57	500	M61-R6010	M611, BMP61, BMP71
◇	PTPSL-20-422	Biały	50,80	25,40	57,15	31,75	53,97	100	M61-R6010	M611, BMP61, BMP71
◇	PTPSL-26-422	Biały	69,85	31,75	76,20	38,10	73,02	100	M61-R6010	M611, BMP61, BMP71
◇	PTPSL-50-422	Biały	76,20	41,91	82,55	48,26	79,37	100	M61-R6010	M611, BMP61, BMP71
B-424/B-966B: Papier										
◇	PTPSL-17-424	Biały	25,40	12,70	31,75	19,05	28,57	500	M61-R4310	M611, BMP61, BMP71
◇	PTPSL-20-424	Biały	50,80	25,40	57,15	31,75	53,97	100	M61-R4310	M611, BMP61, BMP71
B-428/B-966B: Poliester metalizowany z poliestrowym laminatem zabezpieczającym										
◇	PTPSL-17-428	Jasnoszary	25,40	12,70	31,75	19,05	28,57	500	M61-R4310	M611, BMP61, BMP71
◇	PTPSL-20-428	Jasnoszary	50,80	25,40	57,15	31,75	53,97	100	M61-R4310	M611, BMP61, BMP71
◇	PTPSL-26-428	Jasnoszary	69,85	31,75	76,20	38,10	73,02	100	M61-R4310	M611, BMP61, BMP71
◇	PTPSL-50-428	Jasnoszary	76,20	41,91	82,55	48,26	79,37	100	M61-R4310	M611, BMP61, BMP71

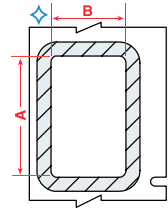

Drukarka BMP71 działa z innym zestawem dedykowanych taśm barwiących. Więcej informacji można znaleźć na stronie www.bradyeurope.com/BMP71

Etykiety gotowe

- Etykiety do wydruku z gotowymi nagłówkami pozwalają wydrukować informacje obok wyraźnych tytułów.

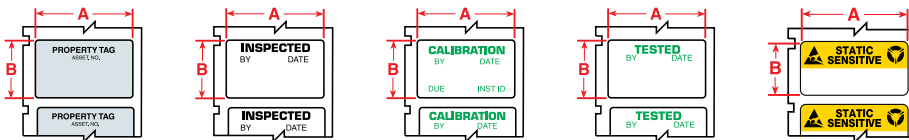

Numer zamówienia	Kolor	Szerokość etykiety A (mm)	Wysokość etykiety B (mm)	Pionowa wielokrotność D (mm)	Legenda	Liczba etykiet na rolkę	Seria taśmy barwiącej do drukarki	Kompatybilność z drukarką
B-422: Poliester								
PTL-35-422-PROP	Czarny na białym	41,40	19,05	22,22	ZAWIESZKA NA SKŁADNIK MAJĄTKU	250	M61-R6010	M611, BMP61, BMP71
B-423: Poliester								
PTL-30-423-INSP	Czarny na białym	19,05	38,10	41,27	SKONTROLOWANE PRZEZ	250	M61-R6010	M611, BMP61, BMP71
PTL-30-423-CALI	Zielony na białym	19,05	38,10	41,27	KALIBRACJA	250	M61-R6010	M611, BMP61, BMP71
PTL-30-423-TEST	Zielony na białym	19,05	38,10	41,27	PRZETESTOWANO	250	M61-R6010	M611, BMP61, BMP71
PTL-35-423-PROP	Czarny na białym	41,40	19,05	22,22	ZAWIESZKA NA SKŁADNIK MAJĄTKU	250	M61-R6010	M611, BMP61, BMP71
B-428: Poliester metalizowany								
PTL-30-428-CALI	Zielony na szarym	19,05	38,10	41,27	KALIBRACJA	250	M61-R4310	M611, BMP61, BMP71
PTL-35-428-PROP	Czarny na jasnoszarym	41,40	19,05	22,22	ZAWIESZKA NA SKŁADNIK MAJĄTKU	250	M61-R4310	M611, BMP61, BMP71
B-473: Poliester rozpraszający ładunki elektrostatyczne								
PTLSL-17-473	Czarny, żółty na białym	25,40	12,70	15,87	WYŁADOWANIA ELEKTROSTATYCZNE (norma EIA 471 i norma MIL 129J)	500	M61-R6010	M611, BMP61, BMP71

Drukarka BMP71 działa z innym zestawem dedykowanych taśm barwiących. Więcej informacji można znaleźć na stronie www.bradyeurope.com/BMP71



Szczegółowy indeks materiałów można znaleźć na stronach 52–57.

Oznaczenie środków trwałych i komponentów



Ogólna identyfikacja przemysłowa

- Elastyczny winyl, który dobrze dopasowuje się do gładkich i chropowatych powierzchni, takich jak ściany, drzwi, tablice, półki i urządzenia. Wysoka odporność na działanie oleju, detergentów, a także na zabrudzenia i wiele rozpuszczalników.

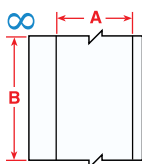

Schemat	Numer zamówienia	Kolor	Szerokość etykiety A (mm)	Długość etykiety B (m)	Liczba etykiet na rolkę	Seria taśmy barwiącej do drukarki	Kompatybilność z drukarką
B-439: Winył							
∞	PTL-8-439-BK	Czarny	12,70	15,24	1	M61-R4410-WT	M611, BMP61, BMP71
∞	PTL-8-439-BL	Niebieski	12,70	15,24	1	M61-R6010	M611, BMP61, BMP71
∞	PTL-8-439-GN	Zielony	12,70	15,24	1	M61-R6010	M611, BMP61, BMP71
∞	PTL-8-439-OR	Pomarańczowy	12,70	15,24	1	M61-R6010	M611, BMP61, BMP71
∞	PTL-8-439-RD	Czerwony	12,70	15,24	1	M61-R6010	M611, BMP61, BMP71
∞	PTL-8-439	Biały	12,70	15,24	1	M61-R6010	M611, BMP61, BMP71
∞	PTL-8-439-YL	Żółty	12,70	15,24	1	M61-R6010	M611, BMP61, BMP71
∞	PTL-42-439-BK	Czarny	25,40	15,24	1	M61-R4410-WT	M611, BMP61, BMP71
∞	PTL-42-439-BL	Niebieski	25,40	15,24	1	M61-R6010	M611, BMP61, BMP71
∞	PTL-42-439-GR	Zielony	25,40	15,24	1	M61-R6010	M611, BMP61, BMP71
∞	PTL-42-439-OR	Pomarańczowy	25,40	15,24	1	M61-R6010	M611, BMP61, BMP71
∞	PTL-42-439-RD	Czerwony	25,40	15,24	1	M61-R6010	M611, BMP61, BMP71
∞	PTL-42-439	Biały	25,40	15,24	1	M61-R6010	M611, BMP61, BMP71
∞	PTL-42-439-YL	Żółty	25,40	15,24	1	M61-R6010	M611, BMP61, BMP71
∞	PTL-43-439-BK	Czarny	48,26	15,24	1	M61-R4410-WT	M611, BMP61, BMP71
∞	PTL-43-439-BL	Niebieski	48,26	15,24	1	M61-R6010	M611, BMP61, BMP71
∞	PTL-43-439-GR	Zielony	48,26	15,24	1	M61-R6010	M611, BMP61, BMP71
∞	PTL-43-439-OR	Pomarańczowy	48,26	15,24	1	M61-R6010	M611, BMP61, BMP71
∞	PTL-43-439-RD	Czerwony	48,26	15,24	1	M61-R6010	M611, BMP61, BMP71
∞	PTL-43-439	Biały	48,26	15,24	1	M61-R6010	M611, BMP61, BMP71
∞	PTL-43-439-YL	Żółty	48,26	15,24	1	M61-R6010	M611, BMP61, BMP71

Drukarka BMP71 działa z innym zestawem dedykowanych taśm barwiących. Więcej informacji można znaleźć na stronie www.bradyeurope.com/BMP71

Identyfikacja BHP i zakładowa



Winył o wysokiej odporności do zastosowań wewnętrznych/zewnętrznych

- Przylega do trudnych elementów o niskiej energii powierzchniowej, takich jak: rury z PCW, obudowy urządzeń formowane rozdmuchowo, tworzywa ABS, powierzchnie malowane proszkowo i urządzenia wykonane z tworzyw sztucznych pochodzących z recyklingu.
- Doskonale przylega również do powierzchni o wyraźnej fakturze, takich jak pomalowane ściany z pustaków żużlowych, wykończone nierówne drewno, teksturowane tworzywa sztuczne, szorstkie rury i rury w papierowych osłonach.
- Średnio 8–10** lat trwałości w warunkach zewnętrznych w temperaturach od –40°C do 82°C. Możliwość aplikacji w temperaturze do –18°C.

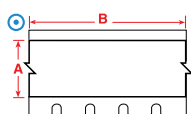

Schemat	Numer zamówienia	Kolor	Szerokość etykiety A (mm)	Długość etykiety B (m)	Liczba etykiet na rolkę	Seria taśmy barwiącej do drukarki	Kompatybilność z drukarką
B-595: Winył							
⊙	M61C-500-595-BK	Czarny	12,70	15,24	1	M61-R10010	M611, BMP61
⊙	M61C-500-595-BL	Niebieski	12,70	15,24	1	M61-R10010	M611, BMP61
⊙	M61C-500-595-GN	Zielony	12,70	15,24	1	M61-R10010	M611, BMP61
⊙	M61C-500-595-OR	Pomarańczowy	12,70	15,24	1	M61-R10010	M611, BMP61
⊙	M61C-500-595-RD	Czerwony	12,70	15,24	1	M61-R10010	M611, BMP61
⊙	M61C-500-595-CL	Przezroczysty	12,70	15,24	1	M61-R10010	M611, BMP61
⊙	M61C-500-595-WT	Biały	12,70	15,24	1	M61-R10010	M611, BMP61
⊙	M61C-500-595-YL	Żółty	12,70	15,24	1	M61-R10010	M611, BMP61
⊙	M61C-1000-595-BK	Czarny	25,40	15,24	1	M61-R10010	M611, BMP61
⊙	M61C-1000-595-BL	Niebieski	25,40	15,24	1	M61-R10010	M611, BMP61
⊙	M61C-1000-595-GN	Zielony	25,40	15,24	1	M61-R10010	M611, BMP61
⊙	M61C-1000-595-GY	Szary	25,40	15,24	1	M61-R10010	M611, BMP61
⊙	M61C-1000-595-OR	Pomarańczowy	25,40	15,24	1	M61-R10010	M611, BMP61
⊙	M61C-1000-595-RD	Czerwony	25,40	15,24	1	M61-R10010	M611, BMP61
⊙	M61C-1000-595-CL	Przezroczysty	25,40	15,24	1	M61-R10010	M611, BMP61
⊙	M61C-1000-595-WT	Biały	25,40	15,24	1	M61-R10010	M611, BMP61
⊙	M61C-1000-595-YL	Żółty	25,40	15,24	1	M61-R10010	M611, BMP61

** Przeciętna oczekiwana trwałość produktu na zewnątrz będzie zależała od definicji utraty własności użytkowych, warunków klimatycznych, techniki mocowania i koloru materiału. Trwałość w warunkach zewnętrznych od 8 do 10 lat odnosi się wyłącznie do serii etykiet winylowych. Trwałość etykiet na taśmach jest różna. W przypadku trudnych środowisk (długotrwałe narażenie na wiatr i deszcz) zaleca się zastosowanie laminatu zabezpieczającego z poliestru. >>>

Identyfikacja BHP i zakładowa

Winył o wysokiej odporności do zastosowań wewnętrznych/zewnętrznych (cd.)

Schemat	Numer zamówienia	Kolor	Szerokość etykiety A (mm)	Długość etykiety B (m)	Liczba etykiet na rolkę	Seria taśmy barwiącej do drukarki	Kompatybilność z drukarką
⊙	M61C-2000-595-BK	Czarny	50,80	15,24	1	M61-R10010	M611, BMP61
⊙	M61C-2000-595-BL	Niebieski	50,80	15,24	1	M61-R10010	M611, BMP61
⊙	M61C-2000-595-BR	Brązowy	50,80	15,24	1	M61-R10010	M611, BMP61
⊙	M61C-2000-595-GD	Złoty	50,80	15,24	1	M61-R10010	M611, BMP61
⊙	M61C-2000-595-GN	Zielony	50,80	15,24	1	M61-R10010	M611, BMP61
⊙	M61C-2000-595-LB	Jasnoniebieski	50,80	15,24	1	M61-R10010	M611, BMP61
⊙	M61C-2000-595-OR	Pomarańczowy	50,80	15,24	1	M61-R10010	M611, BMP61
⊙	M61C-2000-595-PL	Purpurowy	50,80	15,24	1	M61-R10010	M611, BMP61
⊙	M61C-2000-595-RD	Czerwony	50,80	15,24	1	M61-R10010	M611, BMP61
⊙	M61C-2000-595-CL	Przezroczysty	50,80	15,24	1	M61-R10010	M611, BMP61
⊙	M61C-2000-595-WT	Biały	50,80	15,24	1	M61-R10010	M611, BMP61
⊙	M61C-2000-595-YL	Żółty	50,80	15,24	1	M61-R10010	M611, BMP61

** Przeciętna oczekiwana trwałość produktu na zewnątrz będzie zależać od definicji utraty własności użytkowych, warunków klimatycznych, technik mocowania i koloru materiału. Trwałość w warunkach zewnętrznych od 8 do 10 lat odnosi się wyłącznie do serii etykiet winylowych. Trwałość etykiet na taśmach jest różna. W przypadku trudnych środowisk (długotrwałe narażenie na wiatr i deszcz) zaleca się zastosowanie laminatu zabezpieczającego z poliestru.

Taśmy odbłaskowe

- Odblaskowe cechy tego materiału sprawiają, że idealnie nadaje się do odczytywania komunikatów w warunkach słabego oświetlenia (z latarką).

Schemat	Numer zamówienia	Kolor	Szerokość etykiety A (mm)	Długość etykiety B (m)	Liczba etykiet na rolkę	Seria taśmy barwiącej do drukarki	Kompatybilność z drukarką
B-584: Taśma odbłaskowa							
⊙	M61C-1000-584-OR	Pomarańczowy	25,40	9,14	1	M61-R10010	M611, BMP61
⊙	M61C-1000-584-YL	Żółty	25,40	9,14	1	M61-R10010	M611, BMP61
⊙	M61C-2000-584-OR	Pomarańczowy	50,80	9,14	1	M61-R10010	M611, BMP61
⊙	M61C-2000-584-SL	Srebrny	50,80	9,14	1	M61-R10010	M611, BMP61
⊙	M61C-2000-584-YL	Żółty	50,80	9,14	1	M61-R10010	M611, BMP61

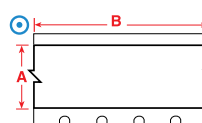
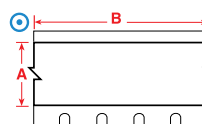

Oznaczanie komponentów

Etykiety do oznakowań zabezpieczających

- Taśma wskazująca ingerencję rozpada się podczas ściągania na bardzo małe fragmenty, przez co próby jej usunięcia są bardzo trudne i czasochłonne.

Schemat	Numer zamówienia	Kolor	Szerokość etykiety A (mm)	Wysokość etykiety B (mm)	Pionowa wielokrotność D (mm)	Liczba etykiet na rolkę	Seria taśmy barwiącej do drukarki	Kompatybilność z drukarką
B-362: Metalizowany winyl odporny na manipulowanie								
▲	PTL-17-362	Srebrny	25,40	12,70	15,87	500	M61-R6010	M611, BMP61, BMP71
▲	PTL-20-362	Srebrny	25,40	50,80	53,98	100	M61-R6010	M611, BMP61, BMP71
▲	PTL-31-362	Srebrny	38,10	25,40	28,57	250	M61-R6010	M611, BMP61, BMP71
▲	PTL-37-362	Srebrny	76,20	48,26	79,37	100	M61-R6010	M611, BMP61, BMP71
B-7351: Winył odporny na manipulowanie								
▲	PTL-20-7351	Biały	25,40	50,80	53,98	100	M61-R6010	M611, BMP61, BMP71
▲	PTL-17-7351	Biały	25,40	12,70	15,87	500	M61-R6010	M611, BMP61, BMP71
▲	PTL-31-7351	Biały	38,10	25,40	28,57	250	M61-R6010	M611, BMP61, BMP71
▲	PTL-37-351	Biały	48,26	76,20	79,37	100	M61-R6010	M611, BMP61, BMP71
B-7546: Poliester wskazujący manipulowanie								
▲	PTL-17-7546	Biały	25,40	12,70	15,87	500	M61-R6010	M611, BMP61, BMP71
▲	PTL-20-7546	Biały	25,40	50,80	53,98	100	M61-R6010	M611, BMP61, BMP71
▲	PTL-31-7546	Biały	38,10	25,40	28,57	250	M61-R6010	M611, BMP61, BMP71
B-7576: Poliester metalizowany wskazujący manipulowanie								
▲	PTL-17-7576	Srebrny	25,40	12,70	15,87	500	M61-R6010	M611, BMP61, BMP71
▲	PTL-20-7576	Srebrny	25,40	50,80	53,98	100	M61-R6010	M611, BMP61, BMP71
▲	PTL-31-7576	Srebrny	38,10	25,40	28,57	250	M61-R6010	M611, BMP61, BMP71
▲	PTL-37-7576	Srebrny	76,20	48,26	79,37	100	M61-R6010	M611, BMP61, BMP71

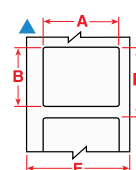

Drukarka BMP71 działa z innym zestawem dedykowanych taśm barwiących. Więcej informacji można znaleźć na stronie www.bradyeurope.com/BMP71



Produkty z możliwością zadruku termotransferowego – schemat procesu dotyczącego płytek z obwodami drukowanymi

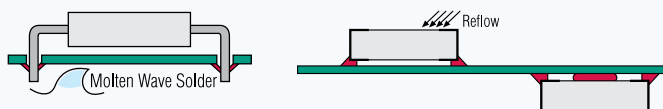

	Technologia otworów przelotowych		Technologia montażu powierzchniowego	
	Góra	Dół	Góra lub dół	Po procesie
B-717, B-718, B-719, B-724, B-727	Tak	Tak	Tak	Tak
B-422, B-423, B-430, B-437, B-459, B-473, B-488	Tak*	Nie	Nie	Tak

* Przy bardzo wysokich temperaturach zaleca się przetestowanie tych materiałów

Oznaczenie obwodów drukowanych



Etykiety poliestrowe

- Różne rodzaje odpornych materiałów poliestrowych do oznaczania przełączników, elektrozaworów, obwodów drukowanych, komponentów elektronicznych itp.

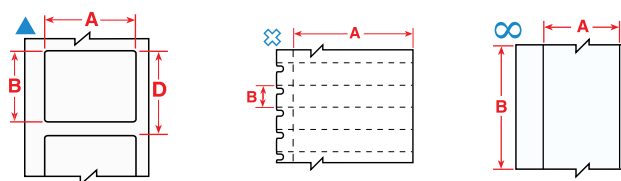

Schemat	Numer zamówienia	Kolor	Szerokość etykiety A (mm)	Wysokość etykiety B (mm)	Długość etykiety B (m)	Pionowa wielokrotność D (mm)	Liczba etykiet na rolkę	Seria taśmy barwiącej do drukarki	Kompatybilność z drukarką
B-422: Poliester									
☒	PTL-39-422	Biały	9,53	15,24	-	15,24	750	M61-R6010	M611, BMP61, BMP71
▲	PTL-5-422	Biały	12,70	5,08	-	8,25	750	M61-R6010	M611, BMP61, BMP71
▲	PTL-44-422	Biały	12,70	9,53	-	12,70	500	M61-R6010	M611, BMP61, BMP71
▲	PTL-7-422	Biały	12,70	12,70	-	15,87	500	M61-R6010	M611, BMP61, BMP71
▲	PTL-19-422	Biały	25,40	25,40	-	28,57	250	M61-R6010	M611, BMP61, BMP71
▲	PTL-20-422	Biały	25,40	50,80	-	53,98	100	M61-R6010	M611, BMP61, BMP71
▲	PTL-17-422	Biały	25,40	12,70	-	15,87	500	M61-R6010	M611, BMP61, BMP71
▲	PTL-16-422	Biały	25,40	9,53	-	12,70	500	M61-R6010	M611, BMP61, BMP71
▲	PTL-29-422	Biały	38,10	12,70	-	15,88	500	M61-R6010	M611, BMP61, BMP71
▲	PTL-30-422	Biały	38,10	19,05	-	22,22	250	M61-R6010	M611, BMP61, BMP71
▲	PTL-32-422	Biały	38,10	38,10	-	41,28	250	M61-R6010	M611, BMP61, BMP71
▲	PTL-45-422	Biały	38,10	9,53	-	12,70	500	M61-R6010	M611, BMP61, BMP71
▲	PTL-22-422	Biały	76,20	25,40	-	79,37	100	M61-R6010	M611, BMP61, BMP71
▲	PTL-37-422	Biały	76,20	48,26	-	79,37	100	M61-R6010	M611, BMP61, BMP71
▲	PTL-23-422	Biały	101,60	25,40	-	104,77	100	M61-R6010	M611, BMP61, BMP71
▲	PTL-38-422	Biały	101,60	48,26	-	104,77	100	M61-R6010	M611, BMP61, BMP71
B-423: Poliester									
▲	PTL-1-423	Biały	6,35	6,35	-	9,53	750	M61-R6010	M611, BMP61, BMP71
▲	PTL-3-423	Biały	9,53	9,53	-	12,70	500	M61-R6010	M611, BMP61, BMP71
▲	PTL-4-423	Biały	10,16	10,16	-	13,33	500	M61-R6010	M611, BMP61, BMP71
▲	PTL-5-423	Biały	12,70	5,08	-	8,25	750	M61-R6010	M611, BMP61, BMP71
▲	PTL-6-423	Biały	12,70	6,99	-	10,16	750	M61-R6010	M611, BMP61, BMP71
▲	PTL-7-423	Biały	12,70	12,70	-	15,87	500	M61-R6010	M611, BMP61, BMP71
▲	BM71-7-423	Biały	12,70	12,70	-	15,88	5000	M61-R6010	M611, BMP61, BMP71
▲	PTL-9-423	Biały	16,51	5,08	-	8,25	750	M61-R6010	M611, BMP61, BMP71
▲	PTL-13-423	Biały	22,86	6,35	-	9,53	750	M61-R6010	M611, BMP61, BMP71
▲	PTL-14-423	Biały	25,40	4,75	-	7,92	750	M61-R6010	M611, BMP61, BMP71
▲	PTL-15-423	Biały	25,40	6,99	-	10,16	750	M61-R6010	M611, BMP61, BMP71
▲	PTL-16-423	Biały	25,40	9,53	-	12,70	500	M61-R6010	M611, BMP61, BMP71
▲	PTL-17-423	Biały	25,40	12,70	-	15,87	500	M61-R6010	M611, BMP61, BMP71
▲	PTL-19-423	Biały	25,40	25,40	-	28,57	250	M61-R6010	M611, BMP61, BMP71
▲	PTL-20-423	Biały	25,40	50,80	-	53,98	100	M61-R6010	M611, BMP61, BMP71
▲	BM71-17-423	Biały	25,40	12,70	-	15,88	5000	M61-R6010	M611, BMP61, BMP71
▲	BM71-16-423	Biały	25,40	9,53	-	12,70	5000	M61-R6010	M611, BMP61, BMP71

Drukarka BMP71 działa z innym zestawem dedykowanych taśm barwiących. Więcej informacji można znaleźć na stronie www.bradyeurope.com/BMP71

>>



Szczegółowy indeks materiałów można znaleźć na stronach 52–57.

Etykiety poliestrowe (cd.)

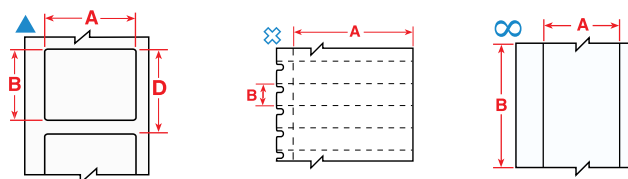

Schemat	Numer zamówienia	Kolor	Szerokość etykiety A (mm)	Wysokość etykiety B (mm)	Długość etykiety B (m)	Pionowa wielokrotność D (mm)	Liczba etykiet na rolkę	Seria taśmy barwiącej do drukarki	Kompatybilność z drukarką
▲	PTL-25-423	Biały	31,75	6,35	-	9,53	750	M61-R6010	M611, BMP61, BMP71
▲	PTL-26-423	Biały	31,75	69,85	-	73,02	100	M61-R6010	M611, BMP61, BMP71
▲	PTL-27-423	Biały	38,10	3,18	-	6,35	750	M61-R6010	M611, BMP61, BMP71
▲	PTL-28-423	Biały	38,10	6,35	-	9,53	750	M61-R6010	M611, BMP61, BMP71
▲	PTL-29-423	Biały	38,10	12,70	-	15,88	500	M61-R6010	M611, BMP61, BMP71
▲	PTL-31-423	Biały	38,10	25,40	-	28,57	250	M61-R6010	M611, BMP61, BMP71
▲	PTL-32-423	Biały	38,10	38,10	-	41,27	250	M61-R6010	M611, BMP61, BMP71
▲	BM71-29-423	Biały	38,10	12,70	-	15,88	5000	M61-R6010	M611, BMP61, BMP71
▲	PTL-2-423	Biały	50,80	6,35	-	9,53	100	M61-R6010	M611, BMP61, BMP71
▲	BM71-20-423	Biały	66,38	50,80	-	53,98	1000	M61-R6010	M611, BMP61, BMP71
▲	PTL-22-423	Biały	76,20	25,40	-	79,37	100	M61-R6010	M611, BMP61, BMP71
▲	PTL-37-423	Biały	76,20	48,26	-	79,37	100	M61-R6010	M611, BMP61, BMP71
▲	PTL-23-423	Biały	101,60	25,40	-	104,77	100	M61-R6010	M611, BMP61, BMP71
▲	PTL-38-423	Biały	101,60	48,26	-	104,77	100	M61-R6010	M611, BMP61, BMP71
∞	PTL-8-423	Biały	12,70	-	15,24	-	1	M61-R6010	M611, BMP61, BMP71
B-430: Poliester									
▲	PTL-71-430	Przezroczysty	8,89	5,08	-	8,25	750	M61-R6010	M611, BMP61, BMP71
▲	PTL-7-430	Przezroczysty	12,70	12,70	-	15,87	500	M61-R6010	M611, BMP61, BMP71
▲	PTL-6-430	Przezroczysty	12,70	6,99	-	10,16	750	M61-R6010	M611, BMP61, BMP71
▲	PTL-44-430	Przezroczysty	12,70	9,53	-	12,70	500	M61-R6010	M611, BMP61, BMP71
B-437: Fluorek poliwinylu									
▲	PTL-10-437	Biały	19,05	6,35	-	9,53	750	M61-R4310	M611, BMP61, BMP71
▲	PTL-15-437	Biały	25,40	6,99	-	10,16	750	M61-R4310	M611, BMP61, BMP71
▲	PTL-29-437	Biały	38,10	12,70	-	15,87	500	M61-R4310	M611, BMP61, BMP71
B-459: Poliester									
▲	PTL-20-459	Biały	25,40	50,80	-	53,98	100	M61-R6010	M611, BMP61, BMP71
▲	PTL-29-459	Biały	38,10	12,70	-	15,88	500	M61-R6010	M611, BMP61, BMP71
▲	PTL-30-459	Biały	38,10	19,05	-	22,22	250	M61-R6010	M611, BMP61, BMP71
B-473: Poliester rozpraszający ładunki elektrostatyczne									
▲	PTL-1-473	Biały	6,35	6,35	-	9,53	750	M61-R6010	M611, BMP61, BMP71
▲	PTL-5-473	Biały	12,70	5,08	-	8,25	750	M61-R6010	M611, BMP61, BMP71
▲	PTL-6-473	Biały	12,70	6,99	-	10,16	750	M61-R6010	M611, BMP61, BMP71
▲	PTL-9-473	Biały	16,51	5,08	-	8,25	750	M61-R6010	M611, BMP61, BMP71
▲	PTL-10-473	Biały	19,05	6,35	-	9,53	750	M61-R6010	M611, BMP61, BMP71
▲	PTL-16-473	Biały	25,40	9,53	-	12,70	500	M61-R6010	M611, BMP61, BMP71
▲	PTL-17-473	Biały	25,40	12,70	-	15,87	500	M61-R6010	M611, BMP61, BMP71
▲	PTL-28-473	Biały	38,10	6,35	-	9,53	750	M61-R6010	M611, BMP61, BMP71
B-488: Poliester									
▲	PTL-80-488	Biały	19,05	22,86	-	26,03	250	M61-R4310	M611, BMP61, BMP71
▲	PTL-97-488	Biały	22,86	22,86	-	26,03	250	M61-R4310	M611, BMP61, BMP71
▲	PTL-81-488	Biały	48,26	6,35	-	9,53	750	M61-R4310	M611, BMP61, BMP71
▲	PTL-78-488	Biały	48,26	25,40	-	28,58	250	M61-R4310	M611, BMP61, BMP71

Drukarka BMP71 działa z innym zestawem dedykowanych taśm barwiących. Więcej informacji można znaleźć na stronie www.bradyeurope.com/BMP71

Oznaczenie obwodów drukowanych



Etykiety poliimidowe

- Różne rodzaje odpornych materiałów poliimidowych do oznaczania przełączników, elektrozaworów, obwodów drukowanych i komponentów elektronicznych.

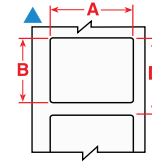

Schemat	Numer zamówienia	Kolor	Szerokość etykiety A (mm)	Wysokość etykiety B (mm)	Pionowa wielokrotność D (mm)	Liczba etykiet na rolkę	Seria taśmy barwiącej do drukarki	Kompatybilność z drukarką
B-717: Poliimid								
▲	PTL-10-717	Biały	6,35	19,05	9,53	750	M61-R6010	M611, BMP61, BMP71
▲	PTL-1-717	Biały	6,35	6,35	9,53	750	M61-R6010	M611, BMP61, BMP71
▲	PTL-2-717	Biały	6,35	50,80	53,98	100	M61-R6010	M611, BMP61, BMP71
▲	PTL-3-717	Biały	9,53	9,53	12,70	500	M61-R6010	M611, BMP61, BMP71
▲	PTL-9-717	Biały	16,51	5,08	8,25	750	M61-R6010	M611, BMP61, BMP71
▲	PTL-14-717	Biały	25,40	4,75	7,92	750	M61-R6010	M611, BMP61, BMP71
▲	PTL-25-717	Biały	31,75	6,35	9,53	750	M61-R6010	M611, BMP61, BMP71
▲	PTL-27-717	Biały	38,10	3,18	6,35	750	M61-R6010	M611, BMP61, BMP71
▲	PTL-28-717	Biały	38,10	6,35	9,53	750	M61-R6010	M611, BMP61, BMP71
B-718: Poliimid								
▲	PTL-10-718	Biały	6,35	19,05	9,53	750	M61-R6010	M611, BMP61, BMP71
▲	PTL-1-718	Biały	6,35	6,35	9,53	750	M61-R6010	M611, BMP61, BMP71
▲	PTL-3-718	Biały	9,53	9,53	12,70	500	M61-R6010	M611, BMP61, BMP71
▲	PTL-16-718	Biały	9,53	25,40	12,70	500	M61-R6010	M611, BMP61, BMP71
▲	PTL-4-718	Biały	10,16	10,16	13,33	500	M61-R6010	M611, BMP61, BMP71
▲	PTL-6-718	Biały	12,70	6,99	10,16	750	M61-R6010	M611, BMP61, BMP71
▲	PTL-9-718	Biały	16,51	5,08	8,25	750	M61-R6010	M611, BMP61, BMP71
▲	PTL-13-718	Biały	22,86	6,35	9,53	750	M61-R6010	M611, BMP61, BMP71
▲	PTL-14-718	Biały	25,40	4,75	7,92	750	M61-R6010	M611, BMP61, BMP71
▲	PTL-28-718	Biały	38,10	6,35	9,53	750	M61-R6010	M611, BMP61, BMP71
B-719: Poliimid								
▲	PTL-4-719	Biały	10,16	10,16	13,33	500	M61-R6010	M611, BMP61, BMP71
▲	PTL-6-719	Biały	12,70	6,99	10,16	750	M61-R6010	M611, BMP61, BMP71
▲	PTL-9-719	Biały	16,51	5,08	8,25	750	M61-R6010	M611, BMP61, BMP71
▲	PTL-10-719	Biały	19,05	6,35	9,53	750	M61-R6010	M611, BMP61, BMP71
▲	PTL-13-719	Biały	22,86	6,35	9,53	750	M61-R6010	M611, BMP61, BMP71
▲	PTL-16-719	Biały	25,40	9,53	12,70	500	M61-R6010	M611, BMP61, BMP71
▲	PTL-17-719	Biały	25,40	12,70	15,87	500	M61-R6010	M611, BMP61, BMP71
▲	PTL-28-719	Biały	38,10	6,35	9,53	750	M61-R6010	M611, BMP61, BMP71
B-724: Poliimid								
▲	PTL-10-724	Bursztynowy	6,35	19,05	9,53	750	M61-R4310	M611, BMP61, BMP71
▲	PTL-1-724	Bursztynowy	6,35	6,35	9,53	750	M61-R4310	M611, BMP61, BMP71
▲	PTL-16-724	Bursztynowy	9,53	25,40	12,70	500	M61-R4310	M611, BMP61, BMP71
▲	PTL-3-724	Bursztynowy	9,53	9,53	12,70	500	M61-R4310	M611, BMP61, BMP71
▲	PTL-4-724	Bursztynowy	10,16	10,16	13,33	500	M61-R4310	M611, BMP61, BMP71
▲	PTL-6-724	Bursztynowy	12,70	6,99	10,16	750	M61-R4310	M611, BMP61, BMP71
▲	PTL-9-724	Bursztynowy	16,51	5,08	8,25	750	M61-R4310	M611, BMP61, BMP71
▲	PTL-13-724	Bursztynowy	22,86	6,35	9,53	750	M61-R4310	M611, BMP61, BMP71
▲	PTL-17-724	Bursztynowy	25,40	12,70	15,87	500	M61-R4310	M611, BMP61, BMP71
▲	PTL-25-724	Bursztynowy	31,75	6,35	9,53	750	M61-R4310	M611, BMP61, BMP71
▲	PTL-27-724	Bursztynowy	38,10	3,18	6,35	750	M61-R4310	M611, BMP61, BMP71
▲	PTL-28-724	Bursztynowy	38,10	6,35	9,53	750	M61-R4310	M611, BMP61, BMP71
▲	PTL-2-724	Bursztynowy	50,80	6,35	9,53	100	M61-R4310	M611, BMP61, BMP71
B-727: Poliimid								
▲	PTL-1-727	Biały	6,35	6,35	9,53	750	M61-R6010	M611, BMP61, BMP71
▲	PTL-3-727	Biały	9,53	9,53	12,70	500	M61-R6010	M611, BMP61, BMP71
▲	PTL-4-727	Biały	10,16	10,16	13,33	500	M61-R6010	M611, BMP61, BMP71
▲	PTL-6-727	Biały	12,70	6,99	10,16	750	M61-R6010	M611, BMP61, BMP71
▲	PTL-9-727	Biały	16,51	5,08	8,25	750	M61-R6010	M611, BMP61, BMP71
▲	PTL-10-727	Biały	19,05	6,35	9,53	750	M61-R6010	M611, BMP61, BMP71
▲	PTL-13-727	Biały	22,86	6,35	9,53	750	M61-R6010	M611, BMP61, BMP71
▲	PTL-14-727	Biały	25,40	4,75	7,92	750	M61-R6010	M611, BMP61, BMP71
▲	PTL-16-727	Biały	25,40	9,53	12,70	500	M61-R6010	M611, BMP61, BMP71
▲	PTL-28-727	Biały	38,10	6,35	9,53	750	M61-R6010	M611, BMP61, BMP71
▲	PTL-2-727	Biały	50,80	6,35	9,53	100	M61-R6010	M611, BMP61, BMP71

Drukarka BMP71 działa z innym zestawem dedykowanych taśm barwiących. Więcej informacji można znaleźć na stronie www.bradyeurope.com/BMP71

Identyfikacja śledzenia próbek

- F** Środowisko zamrażarek
- N** Środowisko ciekłego azotu
- A** Środowisko autoklawu
- H** Gorąca kąpiel wodna (100°C)
- S** Etykieta samolaminująca
- L** Bardzo cienka etykieta
- R** Usuwalne

Etykiety słomek i trzpieni

- Brady oferuje szeroką gamę etykiet zaprojektowanych specjalnie do małej powierzchni słomek i trzpieni, odpornych na długotrwałe przechowywanie.

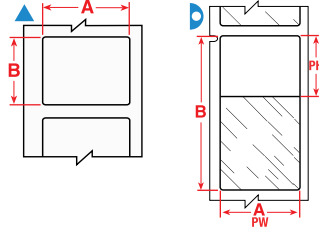

Etykiety są pokazywane według wielkości słomki, uporządkowane według szerokości.

Kolory tła w kolumnie Numer zamówienia odnoszą się do koloru materiału.

Schemat	Materiał	Właściwości specjalne	Szerokość etykiety A (mm)	Wysokość etykiety B (mm)	Szerokość obszaru zadruku PW (mm)	Wysokość obszaru zadruku PH (mm)	Numer zamówienia	Kompatybilność z drukarką	Seria taśmy barwiącej do drukarki	Liczba etykiet na rolkę
0,25 ml										
▷	B-427	F N S	25,40	25,40	25,40	9,53	PTL-19-427	M611, BMP61, BMP71	M61-R4310	250
▷	B-427	F N S	25,40	25,40	25,40	9,53	PTL-19-427-YL	M611, BMP61, BMP71	M61-R4310	250
▷	B-427	F N S	25,40	25,40	25,40	9,53	PTL-19-427-OR	M611, BMP61, BMP71	M61-R4310	250
▷	B-427	F N S	25,40	25,40	25,40	9,53	PTL-19-427-GR	M611, BMP61, BMP71	M61-R4310	250
▷	B-427	F N S	25,40	25,40	25,40	9,53	PTL-19-427-GY	M611, BMP61, BMP71	M61-R4310	250
▷	B-427	F N S	25,40	25,40	25,40	9,53	PTL-19-427-PL	M611, BMP61, BMP71	M61-R4310	250
▷	B-427	F N S	25,40	25,40	25,40	9,53	PTL-19-427-BL	M611, BMP61, BMP71	M61-R4310	250
▷	B-427	F N S	25,40	25,40	25,40	9,53	PTL-19-427-BR	M611, BMP61, BMP71	M61-R4310	250
▷	B-427	F N S	25,40	25,40	25,40	9,53	PTL-19-427-RD	M611, BMP61, BMP71	M61-R4310	250
▷	B-427	F N S	25,40	25,40	25,40	9,53	BM71-19-427	M611, BMP61, BMP71	M61-R4300	2500
▲	B-427	F N	27,94	6,35	27,94	6,35	PTL-105-427-AW*	M611, BMP61, BMP71	M61-R4310	750
0,50 ml										
▷	B-427	F N S	25,40	63,50	25,40	19,05	PTL-21-427	M611, BMP61, BMP71	M61-R4310	100
▷	B-427	F N S	25,40	63,50	25,40	19,05	PTL-21-427-YL	M611, BMP61, BMP71	M61-R4310	100
▷	B-427	F N S	25,40	63,50	25,40	19,05	PTL-21-427-OR	M611, BMP61, BMP71	M61-R4310	100
▷	B-427	F N S	25,40	63,50	25,40	19,05	PTL-21-427-GN	M611, BMP61, BMP71	M61-R4310	100
▷	B-427	F N S	25,40	63,50	25,40	19,05	PTL-21-427-GY	M611, BMP61, BMP71	M61-R4310	100
▷	B-427	F N S	25,40	63,50	25,40	19,05	PTL-21-427-PL	M611, BMP61, BMP71	M61-R4310	100
▷	B-427	F N S	25,40	63,50	25,40	19,05	PTL-21-427-BL	M611, BMP61, BMP71	M61-R4310	100
▷	B-427	F N S	25,40	63,50	25,40	19,05	PTL-21-427-BR	M611, BMP61, BMP71	M61-R4310	100
▷	B-427	F N S	25,40	63,50	25,40	19,05	PTL-21-427-RD	M611, BMP61, BMP71	M61-R4310	100
▷	B-427	F N S	25,40	63,50	25,40	19,05	BM71-21-427	M611, BMP61, BMP71	M61-R4300	1000

* AW = Cała biała / Brak przezroczystego obszaru.

Drukarka BMP71 działa z innym zestawem dedykowanych taśm barwiących. Więcej informacji można znaleźć na stronie www.bradyeurope.com/BMP71



Szczegółowy indeks materiałów można znaleźć na stronach 52–57.

Identyfikacja śledzenia próbek



Etykiety na fiolki/probówki

- Etykiety na fiolki i probówki firmy Brady są odporne na działanie silnych rozpuszczalników laboratoryjnych, takich jak ksylen, etanol, alkohol i dimetylsulfoksyd (DMSO), dzięki czemu oznaczenie próbki będzie zawsze czytelne – nie rozmaże się, nie zblaknie ani nie odpadnie.

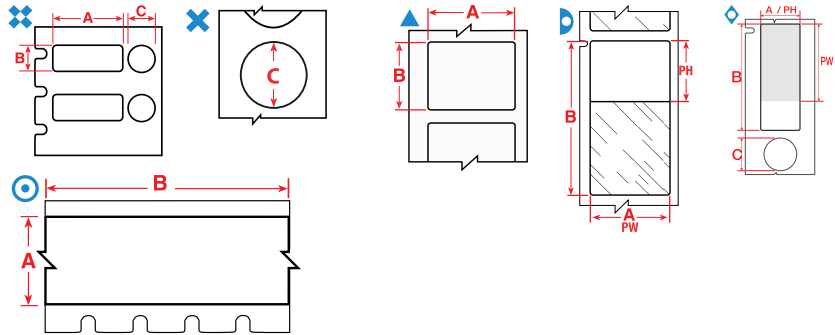

Kolory tła w kolumnie Numer zamówienia odnoszą się do koloru materiału.

Etykiety są pokazywane według wielkości fiolki/probówki, uporządkowane według szerokości.

Schemat	Materiał	Właściwości specjalne	Szerokość etykiety A (mm)	Wysokość etykiety B (mm)	Długość etykiety B (m)	Średnica C (mm)	Szerokość obszaru zadruku PW (mm)	Wysokość obszaru zadruku PH (mm)	Numer zamówienia	Kompatybilność z drukarką	Seria taśmy barwiącej do drukarki	Liczba etykiet na rolkę
0,5–0,7 ml												
▲	B-498	F	R	12,70	19,05	-	12,70	19,05	BM71-11-498	M611, BMP61, BMP71	M61-R6210	5000
0,5 ml												
▷	B-427	F N S		25,40	63,50	-	25,40	19,05	PTL-21-427	M611, BMP61, BMP71	M61-R4310	100
0,6–1,5 ml												
✕	B-499	F N A		-	-	9,53	-	9,53	PTL-82-499-YL	M611, BMP61, BMP71	M61-R4310	500
✕	B-499	F N A		-	-	9,53	-	9,53	PTL-82-499	M611, BMP61, BMP71	M61-R4310	500
▲	B-492	F N H L		9,53	9,53	-	-	-	M61-82-492	M611, BMP61	M61-R4310, M61-R6410	500
▲	B-499	F N A		9,53	9,53	-	-	-	M61-82-499-OR	M611, BMP61	M61-R4310, M61-R6410	500
▲	B-499	F N A		9,53	9,53	-	-	-	M61-82-499-RD	M611, BMP61	M61-R4310, M61-R6410	500
▲	B-7425	F N A H		19,05	25,40	-	-	-	M61-18-7425	M611, BMP61	M61-R4310, M61-R6210	250
✕	B-499	F A		25,40	9,53	-	9,53	25,40	PTL-98-499	M611, BMP61, BMP71	M61-R4310	500
✕	B-7425	F N A H		25,40	9,53	-	9,53	25,40	M61-98-7425	M611, BMP61	M61-R6400	500
▲	B-7425	F N A H		25,40	12,70	-	-	-	M61-17-7425	M611, BMP61	M61-R4310, M61-R6210	500
▲	B-7425	F N A H		33,02	15,24	-	-	-	M61-199-7425	M611, BMP61	M61-R4310, M61-R6210	250
1,0–2,0 ml												
✕	B-499	F N A		-	-	12,70	-	12,70	PTL-83-499-YL	M611, BMP61, BMP71	M61-R4310	500
✕	B-499	F N A		-	-	12,70	-	12,70	PTL-83-499	M611, BMP61, BMP71	M61-R4310	500
▲	B-492	F N H L		12,70	12,70	-	-	-	M61-83-492	M611, BMP61	M61-R4310, M61-R6410	500
▲	B-499	F N A		12,70	12,70	-	-	-	M61-83-499-OR	M611, BMP61	M61-R4310, M61-R6410	500
▲	B-499	F N A		12,70	12,70	-	-	-	M61-83-499-RD	M611, BMP61	M61-R4310, M61-R6410	500
1,0–8,0 ml												
▲	B-498	F	R	19,05	25,40	-	19,05	25,40	BM71-18-498	M611, BMP61, BMP71	M61-R6210	2500
▲	B-499	F N A		22,86	12,70	-	22,86	12,70	PTL-84-499	M611, BMP61, BMP71	M61-R4310	500
◇	B-494	F N H		25,40	9,53	-	9,53	-	M61-98-494-YL	M611, BMP61	M61-R6400	500
◇	B-494	F N H		25,40	9,53	-	9,53	-	M61-98-494-BL	M611, BMP61	M61-R6400	500
◇	B-494	F N H		25,40	9,53	-	9,53	-	M61-98-494-PK	M611, BMP61	M61-R6400	500
◇	B-494	F N H		25,40	9,53	-	9,53	-	M61-98-494-OR	M611, BMP61	M61-R6400	500
◇	B-494	F N H		25,40	9,53	-	9,53	-	M61-98-494-RD	M611, BMP61	M61-R6400	500
◇	B-494	F N H		25,40	9,53	-	9,53	-	M61-98-494-GN	M611, BMP61	M61-R6400	500
▷	B-427	F N S		25,40	66,68	-	25,40	25,40	PTL-75-427	M611, BMP61, BMP71	M61-R4310	100
▷	B-461	F N A H S L		25,40	66,68	-	25,40	25,40	PTL-75-461-YL	M611, BMP61, BMP71	M61-R4310	100
▲	B-490	F N H L		48,26	25,40	-	48,26	25,40	PTL-78-490	M611, BMP61, BMP71	M61-R4310	250
▷	B-461	F N A H S L		66,68	25,40	-	25,40	25,40	PTL-75-461	M611, BMP61, BMP71	M61-R4310	100
▷	B-461	F N A H S L		66,68	25,40	-	25,40	25,40	BM71-75-461	M611, BMP61, BMP71	M61-R6210	1000

Drukarka BMP71 działa z innym zestawem dedykowanych taśm barwiących. Więcej informacji można znaleźć na stronie www.bradyeurope.com/BMP71

>>

Identyfikacja śledzenia próbek

Etykiety na fiołki/probówki (cd.)

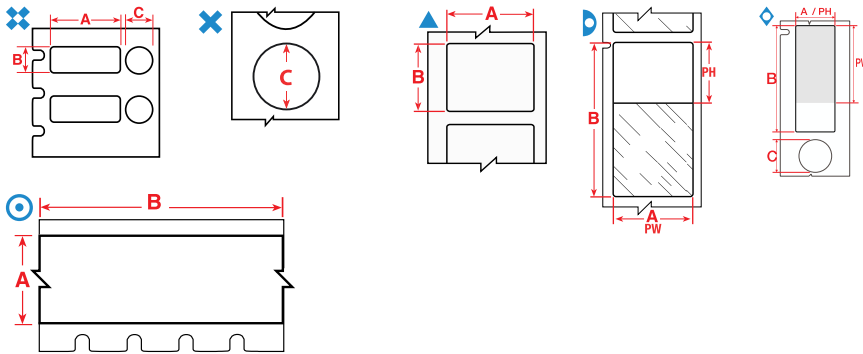

Etykiety są pokazywane według wielkości fiołki/probówki, uporządkowane według szerokości.

Kolory tła w kolumnie Numer zamówienia odnoszą się do koloru materiału.

Sche-mat	Materiał	Właściwości specjalne	Szerokość etykiety A (mm)	Wysokość etykiety B (mm)	Długość etykiety B (m)	Średnica C (mm)	Szerokość obszaru zadruku PW (mm)	Wysokość obszaru zadruku PH (mm)	Numer zamówienia	Kompatybilność z drukarką	Seria taśmy barwiącej do drukarki	Liczba etykiet na rolkę
1,2 ml												
▲	B-499	F N A	9,53	20,96	-	-	-	-	M61-130-499	M611, BMP61	M61-R4310, M61-R6410	500
▲	B-499	F N A	12,70	25,40	-	-	-	-	M61-47-499	M611, BMP61	M61-R4310, M61-R6410	500
⊕	B-499	F A	12,70	25,40	-	9,53	-	-	M61-120-499	M611, BMP61	M61-R4310, M61-R6410	250
2,0–8,0 ml												
▲	B-494	F N H	25,40	12,70	-	-	-	-	M61-17-494-YL	M611, BMP61	M61-R6400	500
▲	B-494	F N H	25,40	12,70	-	-	-	-	M61-17-494-RD	M611, BMP61	M61-R6400	500
▲	B-494	F N H	25,40	12,70	-	-	-	-	M61-17-494-BL	M611, BMP61	M61-R6400	500
▲	B-494	F N H	25,40	12,70	-	-	-	-	M61-17-494-OR	M611, BMP61	M61-R6400	500
▲	B-494	F N H	25,40	12,70	-	-	-	-	M61-17-494-GN	M611, BMP61	M61-R6400	500
▲	B-494	F N H	25,40	12,70	-	-	-	-	M61-17-494-PK	M611, BMP61	M61-R6400	500
▲	B-494	F N H	25,40	25,40	-	-	-	-	M61-19-494-YL	M611, BMP61	M61-R6400	250
▲	B-494	F N H	25,40	25,40	-	-	-	-	M61-19-494-RD	M611, BMP61	M61-R6400	250
▲	B-494	F N H	25,40	25,40	-	-	-	-	M61-19-494-BL	M611, BMP61	M61-R6400	250
▲	B-494	F N H	25,40	25,40	-	-	-	-	M61-19-494-OR	M611, BMP61	M61-R6400	250
▲	B-494	F N H	25,40	25,40	-	-	-	-	M61-19-494-GN	M611, BMP61	M61-R6400	250
▲	B-494	F N H	25,40	25,40	-	-	-	-	M61-19-494-PK	M611, BMP61	M61-R6400	250
2,0 ml												
▲	B-499	F N A	38,10	31,75	-	-	-	-	M61-132-499	M611, BMP61	M61-R4310, M61-R6410	250
12,0–24,0 ml												
▲	B-498	F R	12,70	38,10	-	-	12,70	38,10	BM71-29-498	M611, BMP61, BMP71	M61-R6210	5000
▷	B-461	F N A H S L	95,25	19,05	-	-	19,05	25,40	PTL-79-461	M611, BMP61, BMP71	M61-R4310	100
15,0 ml												
▲	B-7425	F N A H	38,10	25,40	-	-	38,10	25,40	M61-31-7425	M611, BMP61	M61-R6400	250
▲	B-7425	F N A H	48,25	38,10	-	-	48,30	38,10	M61-121-7425	M611, BMP61	M61-R6400	100
50,0 ml												
⊙	B-499	F N A	9,53	-	9,14	-	-	-	M61C-375-499	M611, BMP61	M61-R4310, M61-R6210	1
⊙	B-499	F N A	12,70	-	9,14	-	-	-	M61C-500-499	M611, BMP61	M61-R4310, M61-R6210	1
⊙	B-499	F N A	19,05	-	9,14	-	-	-	M61C-750-499	M611, BMP61	M61-R4310, M61-R6210	1
⊙	B-499	F N A	25,40	-	9,14	-	-	-	M61C-1000-499	M611, BMP61	M61-R4310, M61-R6210	1

Drukarka BMP71 działa z innym zestawem dedykowanych taśm barwiących. Więcej informacji można znaleźć na stronie www.bradyeurope.com/BMP71

- F Środowisko zamrażarek
- N Środowisko ciekłego azotu
- A Środowisko autoklawu
- H Gorąca kąpiel wodna (100°C)
- S Etykieta samolaminująca
- L Bardzo cienka etykieta
- R Usuwalne

i Szczegółowy indeks materiałów można znaleźć na stronach 52–57.

Identyfikacja śledzenia próbek



Etykiety na naczynia stożkowe / duże próbówki

- Brady oferuje kilka etykiet do identyfikacji próbek, które idealnie nadają się do identyfikacji naczyń stożkowych. Są one proste w obsłudze i cechują się dużą elastycznością, dzięki czemu łatwo owinąć je wokół zaokrąglonych pojemników na próbki. Etykiety do identyfikacji próbek nie odklejają się i pozostają czytelne nawet w przypadku przechowywania próbki w zamrażarce, w ciekłym azocie lub po podgrzaniu w autoklawie.

- F** Środowisko zamrażarek
- N** Środowisko ciekłego azotu
- A** Środowisko autoklawu
- H** Gorąca kąpiel wodna (100°C)
- S** Etykieta samolaminująca
- L** Bardzo cienka etykieta
- R** Usuwalne

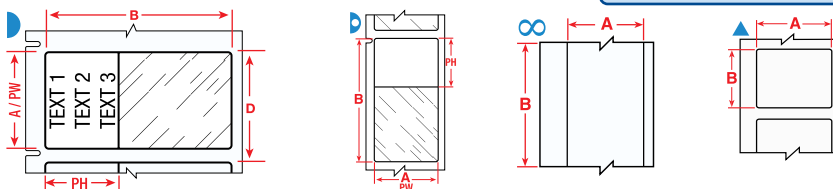

Kolory tła w kolumnie Numer zamówienia odnoszą się do koloru materiału.

Etykiety są pokazywane według wielkości fiołki/próbówki, uporządkowane według szerokości.

Schemat	Materiał	Właściwości specjalne	Szerokość etykiety A (mm)	Wysokość etykiety B (mm)	Długość etykiety B (m)	Szerokość obszaru zadruku PW (mm)	Wysokość obszaru zadruku PH (mm)	Numer zamówienia	Kompatybilność z drukarką	Seria barwiącej do drukarki	Liczba etykiet na rolkę	
0,5 ml												
▷	B-427	F N S	25,40	63,50	-	25,40	19,05	PTL-21-427	M611, BMP61, BMP71	M61-R4310	100	
1,0–8,0 ml												
▲	B-499	F N A	22,86	12,70	-	22,86	12,70	PTL-84-499	M611, BMP61, BMP71	M61-R4310	500	
▷	B-461	F N A H S L	66,68	25,40	-	25,40	25,40	BM71-75-461	M611, BMP61, BMP71	M61-R6210	1000	
1,5 ml												
∞	B-430	F A H	12,70	-	15,24	12,70	152,40	PTL-8-430	M611, BMP61, BMP71	M61-R6610	1	
12,0–24,0 ml												
▲	B-499	F N A	12,70	38,10	-	12,70	38,10	PTL-29-499	M611, BMP61, BMP71	M61-R4310	500	
▲	B-498	F	R	12,70	38,10	-	12,70	38,10	BM71-29-498	M611, BMP61, BMP71	M61-R6210	5000
▲	B-498	F	R	38,10	12,70	-	38,10	12,70	PTL-29-498	M611, BMP61, BMP71	M61-R6210	500
▷	B-461	F N A H S L	88,90	38,10	-	31,75	38,10	PTL-77-461	M611, BMP61, BMP71	M61-R4310	100	
14,0–15,0 ml												
▲	B-490	F N H L	55,88	38,10	-	55,88	38,10	PTL-113-490	M611, BMP61, BMP71	M61-R4310	100	
50,0 ml												
▲	B-423	F A	12,70	12,70	-	12,70	12,70	PTL-7-423	M611, BMP61, BMP71	M61-R6610	500	
▲	B-423	F A H	12,70	12,70	-	12,70	12,70	BM71-7-423	M611, BMP61, BMP71	M61-R6010	5000	
▷	B-427	F N S	19,05	38,10	-	19,05	12,70	BM71-30-427	M611, BMP61, BMP71	M61-R4300	2500	
∞	B-439	F	25,40	-	15,24	-	-	PTL-42-439	M611, BMP61, BMP71	M61-R6610	1	
∞	B-439	F	25,40	-	15,24	-	-	PTL-42-439-OR	M611, BMP61, BMP71	M61-R6610	1	
∞	B-439	F	25,40	-	15,24	-	-	PTL-42-439-YL	M611, BMP61, BMP71	M61-R6610	1	
∞	B-439	F	25,40	-	15,24	-	-	PTL-42-439-RD	M611, BMP61, BMP71	M61-R6610	1	
▲	B-423	F A	25,40	4,75	-	25,40	4,75	PTL-14-423	M611, BMP61, BMP71	M61-R6610	750	
▲	B-423	F A	25,40	6,99	-	25,40	6,99	PTL-15-423	M611, BMP61, BMP71	M61-R6610	750	
▲	B-423	F A	25,40	12,70	-	25,40	12,70	PTL-17-423	M611, BMP61, BMP71	M61-R6610	500	
▲	B-430	F A H	25,40	12,70	-	25,40	12,70	PTL-17-430	M611, BMP61, BMP71	M61-R6610	500	
▲	B-498	F	R	25,40	12,70	-	25,40	12,70	PTL-17-498	M611, BMP61, BMP71	M61-R6210	500
▷	B-427	F N S	25,40	38,10	-	25,40	12,70	BM71-31-427	M611, BMP61, BMP71	M61-R4300	2500	
▲	B-423	F A	25,40	50,80	-	50,80	25,40	PTL-20-423	M611, BMP61, BMP71	M61-R6610	100	
▲	B-499	F N A	38,10	19,05	-	-	-	PTL-30-499	M611, BMP61, BMP71	M61-R4310	250	
▲	B-427	F N	38,10	19,05	-	38,10	19,05	PTL-30-427AW	M611, BMP61, BMP71	M61-R4310	250	
▲	B-499	F N A	38,10	25,40	-	25,40	38,10	PTL-31-499	M611, BMP61, BMP71	M61-R4310	250	
▲	B-498	F	R	38,10	25,40	-	25,40	38,10	PTL-31-498	M611, BMP61, BMP71	M61-R6210	250
▲	B-423	F A	38,10	25,40	-	38,10	25,40	PTL-31-423	M611, BMP61, BMP71	M61-R6610	250	
▲	B-490	F N H L	38,10	98,43	-	98,43	38,10	PTL-114-490	M611, BMP61, BMP71	M61-R4310	100	
▲	B-427	F N	48,26	25,40	-	48,26	25,40	PTL-78-427-AW	M611, BMP61, BMP71	M61-R4310	250	
▲	B-499	F N A	48,26	25,40	-	48,26	25,40	PTL-78-499	M611, BMP61, BMP71	M61-R4310	250	
▲	B-488	F A	48,26	25,40	-	48,26	25,40	PTL-78-488	M611, BMP61, BMP71	M61-R4310	250	
▲	B-423	F A H	66,38	50,80	-	50,80	25,40	BM71-20-423	M611, BMP61, BMP71	M61-R6010	1000	
▲	B-423	F A	76,20	25,40	-	76,20	25,40	PTL-22-423	M611, BMP61, BMP71	M61-R6610	100	

* AW = Cała biała / Brak przezroczystego obszaru.

Drukarka BMP71 działa z innym zestawem dedykowanych taśm barwiących. Więcej informacji można znaleźć na stronie www.bradyeurope.com/BMP71

Oznaczenia próbek

- F** Środowisko zamrażarek
- N** Środowisko ciekłego azotu
- A** Środowisko autoklawu
- H** Gorąca kąpiel wodna (100°C)
- S** Etykieta samolaminująca
- L** Bardzo cienka etykieta
- R** Usuwalne

Etykiety do wirówek/mikrowirówek

- Brady oferuje bogatą gamę etykiet przeznaczonych do używania w wirówkach, sprzęcie firmy Eppendorf i PCR. Przy nakładaniu etykiet samolaminujących zalecamy unikanie dotykania strony samoprzylepnej podczas owijania etykiety wokół fiołki lub próbówki, aby zapewnić maksymalną przyczepność.

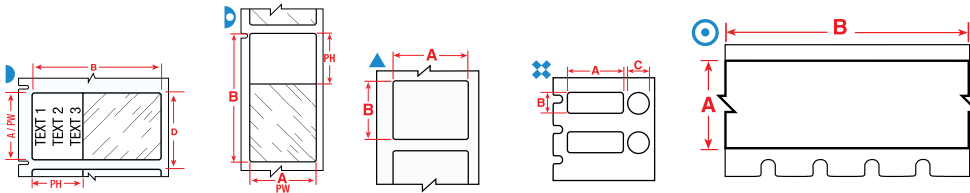

Etykiety są pokazywane według wielkości fiołki/próbówki, uporządkowane według szerokości.

Kolory tła w kolumnie Numer zamówienia odnoszą się do koloru materiału.

Schemat	Materiał	Właściwości specjalne	Szerokość etykiety A (mm)	Wysokość etykiety B (mm)	Długość etykiety B (m)	Średnica C (mm)	Szerokość obszaru zadruku PW (mm)	Wysokość obszaru zadruku PH (mm)	Numer zamówienia	Kompatybilność z drukarką	Seria taśmy barwiącej do drukarki	Liczba etykiet na rolkę
0,2 ml												
▶	B-461	F N A H S L	38,10	4,75	-	-	38,10	17,78	PTL-108-461	M611, BMP61, BMP71	M61-R4310	750
0,5 ml												
▶	B-427	F N S	25,40	63,50	-	-	25,40	19,05	PTL-21-427	M611, BMP61, BMP71	M61-R4310	100
0,5–0,7 ml												
▲	B-499	F N A	9,53	25,40	-	-	9,53	25,40	PTL-16-499	M611, BMP61, BMP71	M61-R4310	500
▲	B-498	F	9,53	25,40	-	-	9,53	25,40	PTL-16-498	M611, BMP61, BMP71	M61-R6210	500
▲	B-499	F N A	12,70	19,05	-	-	12,70	19,05	PTL-11-499	M611, BMP61, BMP71	M61-R4310	500
▲	B-498	F	12,70	19,05	-	-	12,70	19,05	PTL-11-498	M611, BMP61, BMP71	M61-R6210	500
▲	B-499	F N A	12,70	19,05	-	-	12,70	19,05	BM71-11-499	M611, BMP61, BMP71	M61-R4300	5000
▲	B-498	F	12,70	19,05	-	-	12,70	19,05	BM71-11-498	M611, BMP61, BMP71	M61-R6210	5000
▶	B-461	F N A H S L	12,70	41,91	-	-	19,05	12,70	M61-202-461	M611, BMP61	M61-R4310, M61-R6210	500
▶	B-461	F N A H S L	15,24	45,72	-	-	25,40	12,70	M61-201-461	M611, BMP61	M61-R4310, M61-R6210	100
▲	B-490	F N H L	31,75	9,53	-	-	31,75	9,53	PTL-112-490	M611, BMP61, BMP71	M61-R4310	500
▶	B-461	F N A H S L	45,72	9,53	-	-	19,05	9,53	PTL-73-461	M611, BMP61, BMP71	M61-R4310	500
▶	B-461	F N A H S L	45,72	12,70	-	-	19,05	12,70	PTL-72-461	M611, BMP61, BMP71	M61-R4310	500
0,5–2,0 ml												
▶	B-461	F N A H S L	38,10	63,50	-	-	19,05	38,10	M61-157-461	M611, BMP61	M61-R4310, M61-R6210	100
▶	B-427	F N S	55,88	12,70	-	-	12,70	19,05	PTL-74-427	M611, BMP61, BMP71	M61-R4310	100
▶	B-461	F N A H S L	55,88	12,70	-	-	19,05	12,70	PTL-74-461	M611, BMP61, BMP71	M61-R4310	100
0,6–1,5 ml												
⊘	B-492	F H L	15,40	41,28	-	9,53	-	-	M61-205-492	M611, BMP61	M61-R4310, M61-R6410	250
⊘	B-492	F H L	25,40	9,53	-	9,53	-	-	M61-98-492	M611, BMP61	M61-R4310, M61-R6410	500
⊘	B-499	F A	25,40	9,53	-	9,53	25,40	9,53	PTL-98-499	M611, BMP61, BMP71	M61-R4310	500
⊘	B-492	F H L	25,40	12,70	-	9,53	-	-	M61-120-492	M611, BMP61	M61-R4310, M61-R6410	250
1,0–2,0 ml												
⊘	B-492	F H L	22,86	12,70	-	12,70	-	-	M61-117-492	M611, BMP61	M61-R4310, M61-R6410	500
1,0–8,0 ml												
▶	B-461	F N A H S L	15,24	66,68	-	-	15,24	25,40	PTL-86-461	M611, BMP61, BMP71	M61-R4310	100
⊘	B-499	F A	22,86	12,70	-	12,70	22,86	12,70	PTL-117-499	M611, BMP61, BMP71	M61-R4310	500
▶	B-461	F N A H S L	25,40	44,45	-	-	25,40	25,40	M61-203-461	M611, BMP61	M61-R4310, M61-R6210	100
▶	B-461	F N A H S L	28,58	9,53	-	-	9,53	19,05	M61-123-461	M611, BMP61	M61-R4310, M61-R6210	500
▶	B-461	F N A H S L	28,58	12,70	-	-	12,70	19,05	M61-122-461	M611, BMP61	M61-R4310, M61-R6210	500
▶	B-461	F N A H S L	41,28	15,24	-	-	25,44	15,24	PTL-76-461	M611, BMP61, BMP71	M61-R4310	250
▲	B-490	F N H L	41,28	15,24	-	-	41,28	15,24	PTL-76-490	M611, BMP61, BMP71	M61-R4310	250

Drukarka BMP71 działa z innym zestawem dedykowanych taśm barwiących. Więcej informacji można znaleźć na stronie www.bradyeurope.com/BMP71

>>



Szczegółowy indeks materiałów można znaleźć na stronach 52–57.

Oznaczenia próbek



Etykiety do wirówek/mikrowirówek (cd.)

- F** Środowisko zamrażarek
- N** Środowisko ciekłego azotu
- A** Środowisko autoklawu
- H** Gorąca kąpiel wodna (100°C)
- S** Etykieta samolaminująca
- L** Bardzo cienka etykieta
- R** Usuwalne

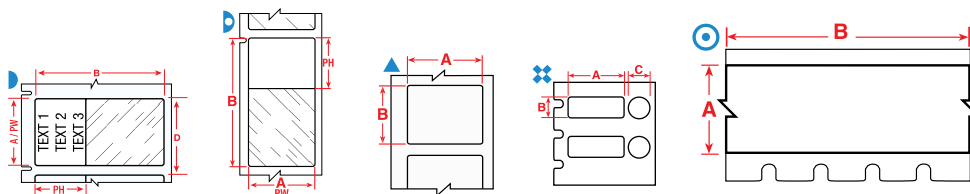

Etykiety są pokazywane według wielkości folki/probówki, uporządkowane według szerokości.

Kolory tła w kolumnie Numer zamówienia odnoszą się do koloru materiału.

Schemat	Materiał	Właściwości specjalne	Szerokość etykiety A (mm)	Wysokość etykiety B (mm)	Długość etykiety B (m)	Średnica C (mm)	Szerokość obszaru zadruku PW (mm)	Wysokość obszaru zadruku PH (mm)	Numer zamówienia	Kompatybilność z drukarką	Seria taśmy barwiącej do drukarki	Liczba etykiet na rolkę
1,2 ml												
▲	B-492	F N H L	9,53	20,96	-	-	-	-	M61-130-492	M611, BMP61	M61-R4310, M61-R6410	500
▲	B-492	F N H L	25,40	12,70	-	-	-	-	M61-17-492	M611, BMP61	M61-R4310, M61-R6410	250
▲	B-492	F N H L	25,40	22,86	-	-	-	-	M61-156-492	M611, BMP61	M61-R4310, M61-R6410	250
▲	B-492	F N H L	25,40	25,40	-	-	-	-	M61-19-492	M611, BMP61	M61-R4310, M61-R6410	250
▲	B-492	F N H L	25,40	44,45	-	-	-	-	M61-203-492	M611, BMP61	M61-R4310, M61-R6410	250
▲	B-492	F N H L	25,40	48,26	-	-	-	-	M61-204-492	M611, BMP61	M61-R4310, M61-R6410	250
2,0 ml												
▲	B-492	F N H L	41,91	12,70	-	-	-	-	M61-124-492	M611, BMP61	M61-R4310, M61-R6410	500
50,0 ml												
○	B-461	F N A H S L	9,53	-	15,24	-	-	-	M61C-375-461	M611, BMP61	M61-R4310, M61-R6210	1
○	B-461	F N A H S L	12,70	-	15,24	-	-	-	M61C-500-461	M611, BMP61	M61-R4310, M61-R6210	1
○	B-492	F N H L	12,70	-	15,24	-	-	-	M61C-500-492	M611, BMP61	M61-R4310, M61-R6410	1

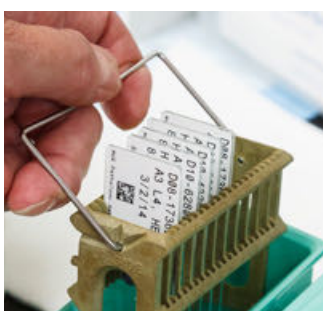

Etykiety na szkiełka

- Brady oferuje etykiety przeznaczone specjalnie do identyfikacji szkiełek, odporne na działanie agresywnych substancji chemicznych używanych podczas barwienia szkiełek. Doskonale sprawdzają się one w procesie barwienia szkiełek hematoksyliną i eozyną oraz cechują się wysoką odpornością chemiczną także w innych zadaniach laboratoryjnych.

Etykiety są uporządkowane według szerokości.

Kolory tła w kolumnie Numer zamówienia odnoszą się do koloru materiału.

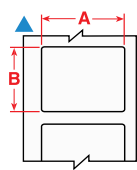

Schemat	Materiał	Właściwości specjalne	Szerokość etykiety A (mm)	Wysokość etykiety B (mm)	Numer zamówienia	Kompatybilność z drukarką	Seria taśmy barwiącej do drukarki	Liczba etykiet na rolkę
▲	B-488	F A	19,05	22,86	PTL-80-488	M611, BMP61, BMP71	M61-R4310	250
▲	B-481	F H	19,05	22,86	M61-194-481	M611, BMP61	M61-R6410	250
▲	B-481	F H	22,86	9,53	M61-195-481	M611, BMP61	M61-R6410	500
▲	B-488	F A	22,86	22,86	PTL-97-488	M611, BMP61, BMP71	M61-R4310	250
▲	B-481	F H	22,86	22,86	M61-97-481	M611, BMP61	M61-R6410	250

Drukarka BMP71 działa z innym zestawem dedykowanych taśm barwiących. Więcej informacji można znaleźć na stronie www.bradyeurope.com/BMP71

Identyfikacja przechowywania próbek

Krioprobówki i fiołki

- Brady oferuje gamę etykiet zaprojektowanych specjalnie z myślą o identyfikacji próbek laboratoryjnych przechowywanych w warunkach kriogenicznych. Etykiety te można nakładać w temperaturze pokojowej lub na już zamrożone próbki (w tym drugim przypadku etykieta musi nieco wystawać poza próbkę). Etykieta zachowuje czytelność i dobrze trzyma się pojemnika z próbką podczas jej analizy, także w warunkach ekstremalnego gorąca lub działania środków chemicznych, takich jak dimetylsulfoksyd (DMSO), ksylen i etanol, gwarantując identyfikację próbek nawet w najbardziej wymagających warunkach laboratoryjnych.

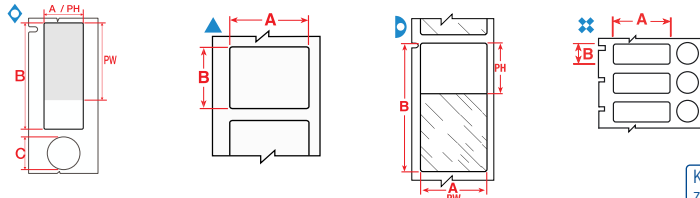

Etykiety są pokazywane według wielkości fiołki/probówki, uporządkowane według szerokości.

Kolory tła w kolumnie Numer zamówienia odnoszą się do koloru materiału.

Schemat	Materiał	Właściwości specjalne	Szerokość etykiety A (mm)	Wysokość etykiety B (mm)	Średnica C (mm)	Szerokość obszaru zadruku PW (mm)	Wysokość obszaru zadruku PH (mm)	Numer zamówienia	Kompatybilność z drukarką	Seria taśmy barwiącej do drukarki	Liczba etykiet na rolkę
0,5–0,7 ml											
▲	B-499	F N A	12,70	19,05	-	12,70	19,05	PTL-11-499	M611, BMP61, BMP71	M61-R4310	500
▲	B-499	F N A	12,70	19,05	-	12,70	19,05	BM71-11-499	M611, BMP61, BMP71	M61-R4300	5000
0,5–2,0 ml											
▷	B-427	F N S	55,88	12,70	-	12,70	19,05	PTL-74-427	M611, BMP61, BMP71	M61-R4310	100
▷	B-461	F N A H S L	55,88	12,70	-	19,05	12,70	PTL-74-461	M611, BMP61, BMP71	M61-R4310	100
0,6–1,5 ml											
✦	B-499	F A	25,40	9,53	9,53	25,40	9,53	PTL-98-499	M611, BMP61, BMP71	M61-R4310	500
1,0–8,0 ml											
▷	B-461	F N A H S L	15,24	66,68	-	15,24	25,40	PTL-86-461	M611, BMP61, BMP71	M61-R4310	100
✦	B-499	F A	22,86	12,70	12,70	22,86	12,70	PTL-117-499	M611, BMP61, BMP71	M61-R4310	500
◇	B-494	F N H	25,40	9,53	9,53	-	-	M61-98-494-YL	M611, BMP61	M61-R6410	500
◇	B-494	F N H	25,40	9,53	9,53	-	-	M61-98-494-BL	M611, BMP61	M61-R6410	500
◇	B-494	F N H	25,40	9,53	9,53	-	-	M61-98-494-PK	M611, BMP61	M61-R6410	500
◇	B-494	F N H	25,40	9,53	9,53	-	-	M61-98-494-OR	M611, BMP61	M61-R6410	500
◇	B-494	F N H	25,40	9,53	9,53	-	-	M61-98-494-RD	M611, BMP61	M61-R6410	500
◇	B-494	F N H	25,40	9,53	9,53	-	-	M61-98-494-GN	M611, BMP61	M61-R6410	500
▷	B-427	F N S	25,40	66,68	-	25,40	25,40	PTL-75-427	M611, BMP61, BMP71	M61-R4310	100
▷	B-461	F N A H S L	25,40	66,68	-	25,40	25,40	PTL-75-461-YL	M611, BMP61, BMP71	M61-R4310	100
▷	B-461	F N A H S L	41,28	15,24	-	25,44	15,24	PTL-76-461	M611, BMP61, BMP71	M61-R4310	250
▲	B-490	F N H L	41,28	15,24	-	41,28	15,24	PTL-76-490	M611, BMP61, BMP71	M61-R4310	250
▲	B-490	F N H L	48,26	25,40	-	48,26	25,40	PTL-78-490	M611, BMP61, BMP71	M61-R4310	250
▷	B-461	F N A H S L	66,68	25,40	-	25,40	25,40	PTL-75-461	M611, BMP61, BMP71	M61-R4310	100
▷	B-461	F N A H S L	66,68	25,40	-	25,40	25,40	BM71-75-461	M611, BMP61, BMP71	M61-R6210	1000
2,0–8,0 ml											
▲	B-494	F N H	25,40	12,70	-	-	-	M61-17-494-YL	M611, BMP61	M61-R6410	500
▲	B-494	F N H	25,40	12,70	-	-	-	M61-17-494-RD	M611, BMP61	M61-R6410	500
▲	B-494	F N H	25,40	12,70	-	-	-	M61-17-494-BL	M611, BMP61	M61-R6410	500
▲	B-494	F N H	25,40	12,70	-	-	-	M61-17-494-OR	M611, BMP61	M61-R6410	500
▲	B-494	F N H	25,40	12,70	-	-	-	M61-17-494-GN	M611, BMP61	M61-R6410	500
▲	B-494	F N H	25,40	12,70	-	-	-	M61-17-494-PK	M611, BMP61	M61-R6410	500
▲	B-494	F N H	25,40	25,40	-	-	-	M61-19-494-YL	M611, BMP61	M61-R6410	250
▲	B-494	F N H	25,40	25,40	-	-	-	M61-19-494-RD	M611, BMP61	M61-R6410	250
▲	B-494	F N H	25,40	25,40	-	-	-	M61-19-494-BL	M611, BMP61	M61-R6410	250
▲	B-494	F N H	25,40	25,40	-	-	-	M61-19-494-OR	M611, BMP61	M61-R6410	250
▲	B-494	F N H	25,40	25,40	-	-	-	M61-19-494-GN	M611, BMP61	M61-R6410	250
▲	B-494	F N H	25,40	25,40	-	-	-	M61-19-494-PK	M611, BMP61	M61-R6410	250
12,0–24,0 ml											
▲	B-498	F	12,70	38,10	-	12,70	38,10	BM71-29-498	M611, BMP61, BMP71	M61-R6210	5000
▲	B-498	F	38,10	12,70	-	38,10	12,70	PTL-29-498	M611, BMP61, BMP71	M61-R6210	500
▷	B-461	F N A H S L	88,90	38,10	-	31,75	38,10	PTL-77-461	M611, BMP61, BMP71	M61-R4310	100
▷	B-461	F N A H S L	95,25	19,05	-	19,05	25,40	PTL-79-461	M611, BMP61, BMP71	M61-R4310	100

Drukarka BMP71 działa z innym zestawem dedykowanych taśm barwiących. Więcej informacji można znaleźć na stronie www.bradyeurope.com/BMP71

Identyfikacja przechowywania próbek

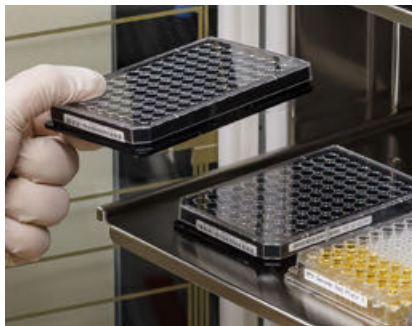

Etykiety na płytki dołkowe

- Brady oferuje rozwiązanie do identyfikacji płytek dołkowych, gdy wymagane jest kompleksowe śledzenie wszystkich zestawów próbek w ruchu. Nasze etykiety na płytki dołkowe gwarantują doskonałą czytelność tekstu i kodów kreskowych w większości zastosowań laboratoryjnych.

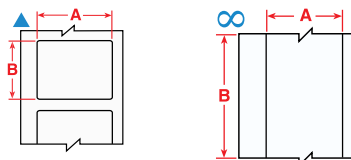

- F** Środowisko zamrażarek
- N** Środowisko ciekłego azotu
- A** Środowisko autoklawu
- H** Gorąca kąpiel wodna (100°C)
- S** Etykieta samolaminująca
- L** Bardzo cienka etykieta
- R** Usuwalne

Etykiety są uporządkowane według szerokości.

Kolory tła w kolumnie Numer zamówienia odnoszą się do koloru materiału.

Schemat	Materiał	Właściwości specjalne	Szerokość etykiety A (mm)	Wysokość etykiety B (mm)	Długość etykiety B (m)	Szerokość obszaru zadruku PW (mm)	Wysokość obszaru zadruku PH (mm)	Numer zamówienia	Kompatybilność z drukarką	Seria taśmy barwiącej do drukarki	Liczba etykiet na rolkę	
▲	B-7425	F N A H	6,35	50,80	-	-	-	M61-2-7425	M611, BMP61	M61-R4310, M61-R6210	100	
∞	B-430	F A H	12,70	-	15,24	12,70	152,40	PTL-8-430	M611, BMP61, BMP71	M61-R6610	1	
▲	B-423	F A	12,70	12,70	-	12,70	12,70	PTL-7-423	M611, BMP61, BMP71	M61-R6610	500	
▲	B-423	F A H	12,70	12,70	-	12,70	12,70	BM71-7-423	M611, BMP61, BMP71	M61-R6010	5000	
▲	B-499	F N A	12,70	38,10	-	12,70	38,10	PTL-29-499	M611, BMP61, BMP71	M61-R4310	500	
▲	B-498	F	R	12,70	38,10	-	12,70	38,10	BM71-29-498	M611, BMP61, BMP71	M61-R6210	5000
∞	B-439	F	25,40	-	15,24	-	-	PTL-42-439	M611, BMP61, BMP71	M61-R6610	1	
∞	B-439	F	25,40	-	15,24	-	-	PTL-42-439-OR	M611, BMP61, BMP71	M61-R6610	1	
∞	B-439	F	25,40	-	15,24	-	-	PTL-42-439-YL	M611, BMP61, BMP71	M61-R6610	1	
∞	B-439	F	25,40	-	15,24	-	-	PTL-42-439-RD	M611, BMP61, BMP71	M61-R6610	1	
▲	B-423	F A	25,40	4,75	-	25,40	4,75	PTL-14-423	M611, BMP61, BMP71	M61-R6610	750	
▲	B-423	F A	25,40	6,99	-	25,40	6,99	PTL-15-423	M611, BMP61, BMP71	M61-R6610	750	
▲	B-423	F A	25,40	12,70	-	25,40	12,70	PTL-17-423	M611, BMP61, BMP71	M61-R6610	500	
▲	B-430	F A H	25,40	12,70	-	25,40	12,70	PTL-17-430	M611, BMP61, BMP71	M61-R6610	500	
▲	B-498	F	R	25,40	12,70	-	25,40	12,70	PTL-17-498	M611, BMP61, BMP71	M61-R6210	500
▲	B-490	F N H L	25,40	44,45	-	-	-	M61-203-490	M611, BMP61	M61-R4300	250	
▲	B-423	F A	25,40	50,80	-	50,80	25,40	PTL-20-423	M611, BMP61, BMP71	M61-R6610	100	
▲	B-498	F	R	38,10	12,70	-	38,10	12,70	PTL-29-498	M611, BMP61, BMP71	M61-R6210	500
▲	B-499	F N A	38,10	19,05	-	-	-	PTL-30-499	M611, BMP61, BMP71	M61-R4310	250	
▲	B-427	F N	38,10	19,05	-	38,10	19,05	PTL-30-427AW	M611, BMP61, BMP71	M61-R4310	250	
▲	B-499	F N A	38,10	25,40	-	25,40	38,10	PTL-31-499	M611, BMP61, BMP71	M61-R4310	250	
▲	B-498	F	R	38,10	25,40	-	25,40	38,10	PTL-31-498	M611, BMP61, BMP71	M61-R6210	250
▲	B-423	F A	38,10	25,40	-	38,10	25,40	PTL-31-423	M611, BMP61, BMP71	M61-R6610	250	
▲	B-490	F N H L	38,10	98,43	-	98,43	38,10	PTL-114-490	M611, BMP61, BMP71	M61-R4310	100	
▲	B-499	F N A	48,26	6,35	-	48,26	6,35	PTL-81-499	M611, BMP61, BMP71	M61-R4310	750	
▲	B-488	F A	48,26	6,35	-	48,26	6,35	PTL-81-488	M611, BMP61, BMP71	M61-R4310	750	
▲	B-427	F N	48,26	25,40	-	48,26	25,40	PTL-78-427AW	M611, BMP61, BMP71	M61-R4310	250	
▲	B-499	F N A	48,26	25,40	-	48,26	25,40	PTL-78-499	M611, BMP61, BMP71	M61-R4310	250	
▲	B-488	F A	48,26	25,40	-	48,26	25,40	PTL-78-488	M611, BMP61, BMP71	M61-R4310	250	
▲	B-423	F A	50,80	6,35	-	50,80	6,35	PTL-2-423	M611, BMP61, BMP71	M61-R6610	100	
▲	B-490	F N H L	55,88	38,10	-	55,88	38,10	PTL-113-490	M611, BMP61, BMP71	M61-R4310	100	
▲	B-423	F A	76,20	25,40	-	76,20	25,40	PTL-22-423	M611, BMP61, BMP71	M61-R6610	100	

* AW = Cała biała / Brak przezroczystego obszaru.

Drukarka BMP71 działa z innym zestawem dedykowanych taśm barwiących. Więcej informacji można znaleźć na stronie www.bradyeurope.com/BMP71

Identyfikacja laboratorium w systemie lean

- F** Środowisko zamrażarek
- N** Środowisko ciekłego azotu
- A** Środowisko autoklawu
- H** Gorąca kąpiel wodna (100°C)
- S** Etykieta samolaminująca
- L** Bardzo cienka etykieta
- R** Usuwalne

Butelki, kolby i szalki

- Etykiety firmy Brady na butelki, kolby i szalki są łatwe w obsłudze i elastyczne. Dzięki temu można je umieścić na zaokrąglonych pojemnikach. Etykiety nie odklejają się i pozostają czytelne nawet w przypadku przechowywania w zamrażarce, w ciekłym azocie lub w wysokiej temperaturze.

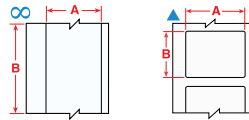

Etykiety są uporządkowane według szerokości.

Kolory tła w kolumnie Numer zamówienia odnoszą się do koloru materiału.

Schemat	Materiał	Właściwości specjalne	Szerokość etykiety A (mm)	Wysokość etykiety B (mm)	Długość etykiety B (m)	Szerokość obszaru zadruku PW (mm)	Wysokość obszaru zadruku PH (mm)	Numer zamówienia	Kompatybilność z drukarką	Seria taśmy barwiącej do drukarki	Liczba etykiet na rolkę
∞	B-430	F A H	12,70	-	15,24	12,70	152,40	PTL-8-430	M611, BMP61, BMP71	M61-R6610	1
▲	B-423	F A	12,70	12,70	-	12,70	12,70	PTL-7-423	M611, BMP61, BMP71	M61-R6610	500
▲	B-499	F N A	12,70	12,70	-	12,70	12,70	PTL-7-499	M611, BMP61, BMP71	M61-R4310	500
▲	B-498	F	12,70	12,70	-	12,70	12,70	PTL-7-498	M611, BMP61, BMP71	M61-R6210	500
▲	B-423	F A H	12,70	12,70	-	12,70	12,70	BM71-7-423	M611, BMP61, BMP71	M61-R6010	5000
▲	B-432	F A	12,70	19,05	-	12,70	19,05	PTL-11-432	M611, BMP61, BMP71	M61-R6610	500
▲	B-499	F N A	12,70	38,10	-	12,70	38,10	PTL-29-499	M611, BMP61, BMP71	M61-R4310	500
▲	B-499	F N A	22,86	12,70	-	22,86	12,70	PTL-84-499	M611, BMP61, BMP71	M61-R4310	500
∞	B-439	F	25,40	-	15,24	-	-	PTL-42-439	M611, BMP61, BMP71	M61-R6610	1
∞	B-439	F	25,40	-	15,24	-	-	PTL-42-439-OR	M611, BMP61, BMP71	M61-R6610	1
∞	B-439	F	25,40	-	15,24	-	-	PTL-42-439-YL	M611, BMP61, BMP71	M61-R6610	1
∞	B-439	F	25,40	-	15,24	-	-	PTL-42-439-RD	M611, BMP61, BMP71	M61-R6610	1
▲	B-423	F A	25,40	4,75	-	25,40	4,75	PTL-14-423	M611, BMP61, BMP71	M61-R6610	750
▲	B-423	F A	25,40	6,99	-	25,40	6,99	PTL-15-423	M611, BMP61, BMP71	M61-R6610	750
▲	B-7351	F	25,40	12,70	-	-	-	PTL-17-7351	M611, BMP61, BMP71	M61-R6010	500
▲	B-432	F A	25,40	12,70	-	25,40	12,70	PTL-17-432	M611, BMP61, BMP71	M61-R6610	500
▲	B-423	F A	25,40	12,70	-	25,40	12,70	PTL-17-423	M611, BMP61, BMP71	M61-R6610	500
▲	B-430	F A H	25,40	12,70	-	25,40	12,70	PTL-17-430	M611, BMP61, BMP71	M61-R6610	500
▲	B-498	F	25,40	12,70	-	25,40	12,70	PTL-17-498	M611, BMP61, BMP71	M61-R6210	500
▲	B-498	F	25,40	31,75	-	-	-	M61-103-498	M611, BMP61	M61-R4310, M61-R6410	250
▲	B-7351	F	25,40	50,80	-	-	-	PTL-20-7351	M611, BMP61, BMP71	M61-R6010	100
▲	B-423	F A	25,40	50,80	-	50,80	25,40	PTL-20-423	M611, BMP61, BMP71	M61-R6610	100
▲	B-498	F	38,10	12,70	-	38,10	12,70	PTL-29-498	M611, BMP61, BMP71	M61-R6210	500
▲	B-499	F N A	38,10	19,05	-	-	-	PTL-30-499	M611, BMP61, BMP71	M61-R4310	250
▲	B-427	F N	38,10	19,05	-	38,10	19,05	PTL-30-427AW	M611, BMP61, BMP71	M61-R4310	250
▲	B-490	F N H L	38,10	98,43	-	98,43	38,10	PTL-114-490	M611, BMP61, BMP71	M61-R4310	100
▲	B-490	F N H L	41,91	12,70	-	-	-	M61-124-490	M611, BMP61	M61-R4300	500
▲	B-490	F N H L	45,72	15,24	-	-	-	M61-126-490	M611, BMP61	M61-R4300	250
▲	B-427	F N	48,26	25,40	-	48,26	25,40	PTL-78-427-AW	M611, BMP61, BMP71	M61-R4310	250
▲	B-499	F N A	48,26	25,40	-	48,26	25,40	PTL-78-499	M611, BMP61, BMP71	M61-R4310	250
▲	B-488	F A	48,26	25,40	-	48,26	25,40	PTL-78-488	M611, BMP61, BMP71	M61-R4310	250
▲	B-7351	F	48,26	76,20	-	-	-	PTL-37-351	M611, BMP61, BMP71	M61-R6010	100
▲	B-490	F N H L	55,88	38,10	-	55,88	38,10	PTL-113-490	M611, BMP61, BMP71	M61-R4310	100
▲	B-423	F A H	66,38	50,80	-	50,80	25,40	BM71-20-423	M611, BMP61, BMP71	M61-R6010	1000
▲	B-423	F A	76,20	25,40	-	76,20	25,40	PTL-22-423	M611, BMP61, BMP71	M61-R6610	100

* AW = Cała biała / Brak przezroczystego obszaru.

Drukarka BMP71 działa z innym zestawem dedykowanych taśm barwiących. Więcej informacji można znaleźć na stronie www.bradyeurope.com/BMP71

Identyfikacja laboratorium w systemie lean

- F** Środowisko zamrażarek
- N** Środowisko ciekłego azotu
- A** Środowisko autoklawu
- H** Gorąca kąpiel wodna (100°C)
- S** Etykieta samolaminująca
- L** Bardzo cienka etykieta
- R** Usuwalne

Etykiety rozpuszczalne w wodzie

Papierowa etykieta B-403 rozpuszczalna w wodzie jest samoprzylepna i bardzo łatwa do nałożenia. Kontakt z ciepłą wodą sprawia, że etykieta całkowicie rozpuszcza się w ciągu 30 sekund, nie uszkadzając powierzchni, na którą została nałożona, i nie zostawiając żadnych resztek. Nowa etykieta rozpuszczalna w wodzie dobrze przylega do większości powierzchni, w tym do szkła, stali nierdzewnej, aluminium, tworzyw sztucznych i innych materiałów. Dzięki temu jest doskonałym rozwiązaniem do tymczasowej identyfikacji kontenerów, skrzyń i towarów szklanych, pozwalając także minimalizować ilość odpadów.

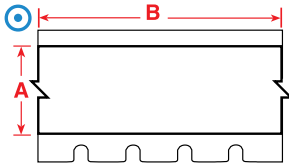

Kolory tła w kolumnie Numer zamówienia odnoszą się do koloru materiału.

Schemat	Materiał	Właściwości specjalne	Szerokość etykiety A (mm)	Długość etykiety B (m)	Numer zamówienia	Kompatybilność z drukarką	Seria taśmy barwiącej do drukarki	Liczba etykiet na rolkę
⊙	B-403	R	19,05	15,25	M61C-750-403	M611, BMP61	M61-R4310	1
⊙	B-403	R	38,10	15,25	M61C-1500-403	M611, BMP61	M61-R4310	1



Obejrzyj film!



Piktogramy funkcjonalności produktu

Dzięki zastosowaniu przez firmę Brady piktogramów odpowiadających poszczególnym funkcjonalnościom klienci mogą łatwo rozpoznać cechy każdego z materiałów zastosowanych w etykietach. Pozwalają one łatwo zidentyfikować funkcjonalność danego produktu oraz określić, czy odpowiada on potrzebom danego zastosowania.



Potrzebujesz dodatkowych informacji? Pełne karty danych technicznych całej gamy niezawodnych etykiet identyfikacyjnych Brady są dostępne na stronie www.bradyeurope.com/tds. Można je łatwo znaleźć, wpisując numer B danej etykiety. Odpowiednie numery B dla poszczególnych drukarek są wymienione na stronach 52–57 niniejszej broszury.



Etykiety WorkHorse



MetaLabel Series



ToughBond Series



Defender Series



CleanLift Series



UltraTemp Series

	Etykiety WorkHorse	MetaLabel Series	ToughBond Series	Defender Series	CleanLift Series	UltraTemp Series
Odporność na ścieranie	✓	✓	✓	✓	✓	✓
Rozpraszanie ładunków elektrostatycznych	✓	-	-	-	-	✓
Odporność na paliwa/oleje	✓	✓	✓	✓	✓	✓
Odporność na wysokie temperatury	✓	✓	✓	✓	✓	✓
Odporność na niskie temperatury	✓	✓	✓	✓	✓	✓
Usuwalne	-	-	-	-	✓	-
Odporność na rozpuszczalniki / substancje chemiczne	✓	✓	✓	✓	✓	✓
Materiał plombowy, kruszący się	-	-	-	✓	-	-
Maksymalnie agresywny klej	-	✓	✓	-	-	-



Etykiety WorkHorse



MetaLabel Series



ToughBond Series



Defender Series



CleanLift Series



UltraTemp Series

	Etykiety WorkHorse	MetaLabel Series	ToughBond Series	Defender Series	CleanLift Series	UltraTemp Series
UL/CSA	✓	✓	✓	✓	✓	✓
Identyfikacja komponentów/sprzętu	✓	✓	✓	✓	✓	-
Kody kreskowe / Kodowanie danych	✓	✓	✓	-	✓	✓
Śledzenie zapasów	✓	-	✓	-	✓	-
Monitorowanie środków trwałych	✓	✓	✓	✓	✓	✓
Tabliczki znamionowe	✓	✓	✓	-	✓	-
Oznaczenia ogólne	✓	-	✓	-	✓	-
Laminaty zabezpieczające	✓	-	✓	-	✓	-
Maksymalnie agresywny klej	-	✓	✓	-	-	-
Identyfikacja płytek z obwodami drukowanymi i płytek stosowanych w wysokich temperaturach	✓	-	-	-	✓	✓
Materiał plombowy, kruszący się	-	-	-	✓	-	-
DoD UID*	-	-	✓	-	-	✓

* Program Unikatowej Identyfikacji Departamentu Obrony (DoD UID) jest metodą śledzenia środków trwałych używaną do zarządzania zapasami w łańcuchu dostaw w sektorze obronnym.

Główny indeks materiałów

W tej części podano skrócone informacje o materiałach Brady opisanych w niniejszym katalogu wraz z ich podstawowymi atrybutami, zastosowaniami i w stosownych przypadkach informacjami o obowiązujących przepisach. Bardziej szczegółowe informacje o atrybutach materiałów i ich parametrach podane są w specyfikacjach technicznych umieszczonych na stronie www.bradyeurope.com/tds.

Nr materiału Brady	Materiał	Wykończenie	Kolor	Temp. (°C) (testowane przez 30 dni)		Atrybuty funkcjonalności	Właściwości i zastosowania	Dopuszczenia/Zgodność
				Min.	Maks.			
B-109	Zawieszka z polietylenu	Mat	Biały	-40°C	49°C		Biały polietylenowy materiał zawieszki z matowym wykończeniem. Doskonała zawieszka uniwersalna do identyfikacji kabli wielożyłowych, zapasów oraz ostrzeżeń przed niebezpieczeństwem, naprawą i trwającymi robotami w dziale produkcji. Dobra odporność na warunki atmosferyczne oraz wilgoć, czytelność po kontakcie z rozpuszczalnikiem.	-
B-145	Zawieszka z polietylenu	Mat	Szary	-40°C	100°C		Ten wielofunkcyjny materiał nadaje się do szeregu zastosowań związanych z zawieszkami, takich jak oznaczanie kabli wielożyłowych, oznakowanie sprzętu oraz ostrzeżenia przed niebezpieczeństwem, naprawą i trwającymi robotami.	-
B-321	Poliolefinowa koszulka termokurczliwa	Mat	Biały	-40°C	120°C		Materiał termokurczliwy, doskonała odporność na oleje i rozpuszczalniki. Powłoka wchłaniająca tusz zapewnia trwałą czytelność. Zastosowania wymagające oznaczania przy użyciu koszulek termokurczliwych, możliwość wydruku komputerowego.	Spełnia wymagania norm MIL-M-81531, MIL-STD-202, Method 215J
B-342	Poliolefinowa koszulka termokurczliwa	Mat	Biały	-55°C	130,6°C		Koszulka termokurczliwa do oznaczania przewodów 3:1, która dobrze przylega do przewodów, zapewniając identyfikację i ochronę. Odporna na blaknięcie, niepalna. Dostępna również w kolorach żółtym i czarnym.	UL Recognised dla UL224, SAE-AMS-DTL-23053/5 C (klasa 1), SAE-AS-81531
B-345	Koszulka termokurczliwa z fluorku poliwinylicydu do wysokich temperatur	Mat	Biały	-70°C	130,6°C		Koszulka termokurczliwa do oznaczania przewodów 2:1, zaprojektowana specjalnie do zastosowań w wysokich temperaturach i podciśnieniu przy wygazowaniu. Te koszulki termokurczliwe do oznaczania przewodów wykonane są z napromieniowanego wysokotemperaturowego polifluorku winylidenu. Dostępne także w kolorze czarnym.	NASA SP-R-0022A Outgassing Performance, SAE-AMS-DTL-23053/18 (klasa 2), SAE-AS-81531, MIL-STD-202G Method 215K
B-348	Poliolefina	Mat	Biały	-55°C	135°C		Zawieszka Mass Transit spełnia warunki minimalnej emisji dymu i braku halogenów najbardziej rygorystycznych norm dla kolei podziemnej. Stanowi ona praktyczne rozwiązanie dla producentów z branży transportu publicznego na potrzeby identyfikacji grubych kabli i ich wiązek.	-
B-362	Metalizowany winyl odporny na manipulowanie	Połysk	Srebrny	-70°C	80°C		Produkt łatwo pęka, co uniemożliwia usunięcie etykiety w całości, dzięki czemu widać ślady ingerencji. Ze względu na delikatność materiału należy uważnie oddzielać go od podkładu.	-
B-390	Sztywna wkładka	Mat	Biały	-40°C	100°C		Przeznaczona do zadruku i mocowania do przewodu za pomocą wytłaczanych przezroczystych znaczników kablowych Brady z PCW.	Bezhalogenowy (DIN VDE 0472/część 815)
B-403	Papier	Mat	Biały	-70°C	100°C		Biały papier rozpuszczalny. Całkowicie rozpuszcza się w wodzie, nie pozostawiając śladów kleju – idealny do nakładania etykiet tymczasowych	-
B-412	Zawieszka z polipropylenu	Mat	Biały	-40°C	100°C		Biały polipropylenowy materiał zawieszki z matowym wykończeniem. Wysoka czytelność druku i duża rozciągliwość.	-
B-422	Poliester	Połysk	Biały	-40°C	100°C		Produkt odporny na działanie rozpuszczalników. Służy do identyfikacji komponentów, oznaczania kodami kreskowymi oraz śledzenia środków trwałych i zapasów.	UL Recognised; CSA Accepted
B-422/B-966B	Poliester	Połysk	Biały	-40°C	100°C		Dostarczany z oddzielnym laminatem zabezpieczającym, mocowanym do podkładu pod etykiętą w celu umożliwienia wcześniejszego jej wydrukowania.	-
B-423	Poliester	Połysk	Biały	-70°C	110°C		Powszechnie używany do identyfikacji komponentów, oznaczania kodami kreskowymi oraz śledzenia środków trwałych i zapasów.	UL Recognised, CSA Accepted, AGA Approved, bezhalogenowe (DIN VDE 0472/część 815)



Etykiety WorkHorse™



MetaLabel™ Series



ToughBond™ Series



Defender™ Series



CleanLift™ Series



UltraTemp™ Series



Odporność na ścieranie



Rozpraszanie ładunków elektrostatycznych



Odporność na paliwa/oleje



Odporność na wysokie temperatury



Odporność na niskie temperatury



Usuwalne



















Odporność na rozpuszczalniki / substancje chemiczne



Materiał plombowy, kruszący się



Maksymalnie agresywny klej

Nr materiału Brady	Materiał	Wykończenie	Kolor	Temp. (°C) (testowane przez 30 dni)		Atrybuty funkcjonalności	Właściwości i zastosowania	Dopuszczenia/Zgodność
				Min.	Maks.			
B-424	Papier	Mat	Biały	-40°C	50°C		Biały materiał papierowy z matowym wykończeniem i gładką warstwą wierzchnią do druku termotransferowego. Dobry kontrast i odporność na rozmazywanie na potrzeby drukowania kodów kreskowych. Do ogólnych zastosowań związanych z etykietowaniem	–
B-424/B-966B	Papier z poliestrowym laminatem zabezpieczającym	Połysk	Biały	-40°C	50°C		Dostarczany z oddzielnym laminatem zabezpieczającym, mocowanym do podkładu pod etykietą w celu umożliwienia wcześniejszego jej wydrukowania.	–
 B-425A	Polipropylen	Mat	Biały	-70°C	80°C	  	Biały materiał polipropylenowy z matowym wykończeniem do druku termotransferowego lub zapisywania. Doskonała odporność na rozpuszczalniki i wydajność druku; nie zaleca się długotrwałego stosowania na zewnątrz.	UL Recognised, CSA Accepted, bezhalogenowe (DIN VDE 0472/część 815)
B-427	Wynyl samolaminujący	Mat	Biały, przezroczysty	-40°C	60°C		Materiał samolaminujący do zadruku termotransferowego. Etykiety te mają biały obszar do zadrukowania i przezroczysty pasek, którym można owinąć znacznik. Pasek ten działa jako laminat zabezpieczający druk. Bardzo wysoka odporność na ścieranie oraz działanie rozpuszczalników, wody, oleju i brudu. Dostępne również w kolorach szarym, brązowym, zielonym, żółtym, niebieskim, czerwonym, purpurowym, pomarańczowym.	UL Recognised dla normy UL969 dotyczącej systemów znakowania i etykietowania w przypadku stosowania z taśmami R4300 i R6200 firmy Brady. Szczegóły podane w dokumentacji UL MH17154. Klienci Brady powinni podczas zakupu podać, czy potrzebują etykiet B-427 z certyfikatem uznanym przez UL. W zależności od wymagań klienta firma Brady oferuje etykiety B-427 z certyfikatem uznanym przez UL lub bez tego certyfikatu.
 B-428	Poliester metalizowany	Mat	Jasnoszary	-70°C	120°C	  	Metalizowany poliester do zadruku termotransferowego, z matowym wykończeniem. Odporny na rozpuszczalniki i zmienne temperatury. Doskonale sprawdza się w przypadku tabliczek seryjnych i znamionowych, ponieważ charakteryzuje się wysoką jakością i metalicznym wykończeniem.	UL Recognised, CSA Accepted, bezhalogenowe (DIN VDE 0472/część 815)
B-428/B-966B	Poliester metalizowany z poliestrowym laminatem zabezpieczającym	Połysk	Srebrny	-70°C	120°C		Etykieta z metalizowanego poliestru dostarczana z oddzielnym laminatem zabezpieczającym, który należy nałożyć na etykietę po wydrukowaniu. Dzięki temu etykieta pozostaje przejrzysta i łatwa do odczytania nawet w trudnych warunkach. Laminat zabezpieczający to przezroczysty poliester (B-966B), który po nałożeniu wystaje poza etykietę po każdej stronie.	–
 B-430	Poliester	Połysk	Przezroczysty	-70°C	100°C	  	Przezroczysty materiał poliestrowy cechujący się wysokimi parametrami eksploatacyjnymi o błyszczącym wykończeniu. Możliwość zadruku termotransferowego.	UL Recognised; CSA Accepted
B-432	Poliester	Połysk	Przezroczysty	-40°C	100°C		Przezroczysty materiał poliestrowy cechujący się wysokimi parametrami eksploatacyjnymi o błyszczącym wykończeniu. Możliwość zadruku termotransferowego. Bardzo podobny do B-430, ale z grubszą warstwą klejącą na bazie akrylu, co zapewnia lepszą przyczepność po nałożeniu na chropowatą powierzchnię.	UL Recognised; CSA Accepted
 B-435	Poliester metalizowany	Połysk	Srebrny	-40°C	90°C	  	Metalizowany poliester z możliwością zadruku jest odporny na wiele rozpuszczalników i zmienne temperatury. Idealnie sprawdza się w przypadku tabliczek seryjnych i znamionowych, ponieważ charakteryzuje się doskonałą jakością i metalicznym wykończeniem.	UL Recognised; CSA Accepted



Etykiety WorkHorse™



MetaLabel™ Series



ToughBond™ Series



Defender™ Series



CleanLift™ Series



UltraTemp™ Series



Odporność na ścieranie



Rozpraszanie ładunków elektrostatycznych



Odporność na paliwa/oleje



Odporność na wysokie temperatury



Odporność na niskie temperatury



Usuwalne



Odporność na rozpuszczalniki / substancje chemiczne



Materiał plombowy, kruszący się



Maksymalnie agresywny klej

Główny indeks materiałów

Nr materiału Brady	Materiał	Wykończenie	Kolor	Temp. (°C) (testowane przez 30 dni)		Atrybuty funkcjonalności	Właściwości i zastosowania	Dopuszczenia/Zgodność
				Min.	Maks.			
B-437	Fluorek poliwinyly	Mat	Biały	-70°C	135°C		Materiał z fluorku poliwinyly z matowym wykończeniem. Stosowany do oznaczania przewodów i kabli w warunkach, w których wymagane są własności samogasnąca. Ten materiał etykiet zawiera warstwę klejącą sprawdzającą się w trudnych warunkach i jest dostępny w formie ciągłym lub wykrawanym. Doskonała odporność na wodę, olej i inne popularne płyny. Dostępny także w kolorze żółtym.	Specyfikacja dla wrażliwych na nacisk samoprzylepnych znaczników przewodów lub znaczników kablowych i identyfikacji MIL-M-87958
B-439	Winył	Połyk	Biały	-70°C	80°C		Kolorowy materiał winylowy do zadruku termotransferowego. Idealny do tabliczek znamionowych, identyfikacji gotowych produktów oraz etykiet ogólnego przeznaczenia. Dostępny również w kolorach czarnym, niebieskim, zielonym, pomarańczowym, purpurowym, srebrnym i żółtym.	–
B-459	Poliester	Mat	Biały	-40°C	100°C		Biały materiał poliestrowy do zadruku termotransferowego z matowym wykończeniem. Sprawdza się w takich zastosowaniach, jak górna strona obwodów drukowanych i tabliczek znamionowych, na których mają występować wysokiej jakości/gęstości kody alfanumeryczne, kody kreskowe oraz grafiki.	UL Recognised; CSA Accepted
B-461	Poliester samolaminujący	Mat	Biały, przezroczysty	-196°C	110°C		Trwała warstwa klejąca; nadaje się do stosowania w ciekłym azocie, jeśli materiał jest owinięty wokół siebie, jak w przypadku etykiet samolaminujących; możliwość zapisu. W przypadku używania w autoklawie zakres temperatur wzrasta do 121°C	–
B-473	Poliester rozpraszający ładunki elektrostatyczne	Połyk	Biały	-40°C	120°C		Biały poliester z błyszczącym wykończeniem używany do oznaczania obwodów drukowanych i komponentów elektronicznych na etapie obróbki końcowej. Wartości rezystywności powierzchni w zalecanym zakresie dla materiałów opakowaniowych rozpraszających ładunki elektrostatyczne.	UL Recognised; CSA Accepted; osiąga wartości rezystywności powierzchni w zakresie zalecanym dla materiałów do opakowań rozpraszających ładunki elektrostatyczne ESD, zgodnie z definicją normy ANSI/ESD S541-2008 (między 10 ⁴ a 10 ¹¹ omów)
B-481	Poliester StainerBondz™	Mat	Biały	-80°C	130°C		Biały poliester zachowuje odporność nawet po wystawieniu na działanie kwasu czy innych substancji chemicznych używanych często podczas barwienia szkielek.	–
B-483A	Poliester	Połyk	Biały	-40°C	120°C		Biały materiał poliestrowy do zadruku termotransferowego z błyszczącym wykończeniem i agresywnym klejem przeznaczony specjalnie do powierzchni malowanych proszkowo.	UL Recognised; CSA Accepted
B-486B	Poliester metalizowany	Mat	Jasnoszary	-40°C	120°C		Biały materiał poliestrowy do zadruku termotransferowego, idealny do etykietowania produktów wewnątrz pomieszczeń, śledzenia środków trwałych i ogólnej identyfikacji na bardzo chropowatych powierzchniach.	UL Recognised; CSA Accepted
B-488	Poliester	Mat	Biały	-40°C	145°C		Biały materiał poliestrowy do zadruku termotransferowego, podobny do B-423, ale z matowym wykończeniem. Powszechnie używany do identyfikacji komponentów, oznaczania kodami kreskowymi oraz śledzenia środków trwałych i zapasów.	UL Recognised; CSA Accepted
B-489A	Poliester	Mat	Biały	-40°C	120°C		Biały materiał poliestrowy do zadruku termotransferowego, podobny do B-483, ale z matowym wykończeniem. Agresywny klej przeznaczony specjalnie do powierzchni malowanych proszkowo.	UL Recognised; CSA Accepted
B-490	Poliester FreezerBondz™	Mat	Biały	-196°C	130°C		Może być stosowany na powierzchni zamarznięte, w tym szkło i polipropylen przechowywane w ciekłym azocie, z wyjątkiem wieczek fiolek. Materiał musi nieznacznie zachodzić na siebie.	–



Etykiety WorkHorse™



MetaLabel™ Series



ToughBond™ Series



Defender™ Series



CleanLift™ Series



UltraTemp™ Series



Odporność na ścieranie



Rozpraszanie ładunków elektrostatycznych



Odporność na paliwa/oleje



Odporność na wysokie temperatury



Odporność na niskie temperatury



Usuwalne

























Odporność na rozpuszczalniki / substancje chemiczne



Materiał płombowy, kruszący się



Maksymalnie agresywny klej

Nr materiału Brady	Materiał	Wykończenie	Kolor	Temp. (°C) (testowane przez 30 dni)		Atrybuty funkcjonalności	Właściwości i zastosowania	Dopuszczenia/Zgodność
				Min.	Maks.			
B-494	Poliester	Połysek	Biały, żółty	-196°C	70°C		Nasze etykiety poliestrowe B-494 to niezawodne rozwiązanie w zakresie identyfikacji próbek oraz identyfikowalności. Etykieta pozostaje na miejscu i jest czytelna nawet w przypadku kontaktu z chemikaliami lub przechowywania w ciekłym azocie. Dzięki zastosowaniu druku powierzchniowego kod kolorystyczny etykiety nie blaknie ani nie rozmazuje się, umożliwiając szybkie rozpoznanie próbki przez długi czas po wydrukowaniu.	–
 B-498	Tkanina winylowa	Półpołysek	Biały	-40°C	80°C	  	Biały materiał etykietowy z tkaniny winylowej z błyszczącym wykończeniem. Warstwa klejąca i spód tkaniny zapewniają doskonałą przyklepność, a jednocześnie umożliwiają wielokrotne przyklejanie i łatwe usunięcie.	UL Recognised
B-499	Tkanina nylonowa	Mat	Czarny na białym	-40°C	90°C		Materiał z tkaniny nylonowej z matowym wykończeniem. Warstwa klejąca umożliwia mocowanie w miejscach narażonych na działanie wysokich i niskich temperatur, olej i kurz. Dostępny także w kolorze żółtym.	UL Recognised, CSA Accepted, bezhalogenowe (DIN VDE 0472/część 815) Dopuszczenia dotyczą wyłącznie materiału w kolorze białym
B-584	Taśma odbłaskowa	Połysek	Pomarańczowy	-40°C	70°C		Odpowiedni do zastosowań zewnętrznych. Dostępny również w kolorach srebrnym i żółtym.	–
B-595	Winył	Połysek	Biały	-40°C	82°C		Wytrzymały winyl o niskiej kurczliwości, pokryty naszym najbardziej agresywnym klejem. Przylega do powierzchni nierównych, pofalowanych, chropowatych i o wyraźnej fakturze (pomalowane pustaki, nierówne drewno, fakturowany plastik, rury w papierowych osłonach, powierzchnie powlekanie proszkowo). Możliwość mocowania na „trudnych” elementach o niskiej energii powierzchniowej (rury z PCW, skrzynki na narzędzia formowane przez rozdmuchiwanie, tworzywa ABS i przetworzone tworzywo sztuczne). Dostępny w szerokiej gamie kolorów.	BS5609:1986 sekcja 2 i sekcja 3
B-642	Fluorek poliwinyłu	Mat	Biały, przezroczysty	-70°C	120°C	  	Zastosowania wymagające samogasnącej identyfikacji. Oznaczenia samolaminujące, przewodów, kablowe i fiolek laboratoryjnych. Doskonała odporność na ścieranie i rozmazywanie.	–
 B-717	Poliimid	Połysek	Biały	-70°C	300°C	   	Biały materiał poliimidowy z błyszczącym wykończeniem i wyjątkowo trwałą warstwą klejącą. Do oznaczania obwodów drukowanych i komponentów elektronicznych na etapie obróbki wstępnej. Sprawdza się w przypadku kąpieli i mycia w agresywnych substancjach chemicznych. Wartości rezystywności powierzchni w zalecanym zakresie dla materiałów opakowaniowych rozpraszających ładunki elektrostatyczne.	UL Recognised; spełnia wymagania normy ANSI/ESD S541-2008 (między 10 ⁴ a 10 ¹¹ omów) dla materiałów opakowaniowych rozpraszających ładunki elektrostatyczne ESD; spełnia wymagania dla parametrów użytkowych wg MIL-STD-202G, metoda 215K
 B-718	Poliimid	Połysek	Biały	-70°C	300°C	   	Biały, bardzo cienki (1 mil grubości) materiał poliimidowy z błyszczącym wykończeniem i wyjątkowo trwałą warstwą klejącą. Do oznaczania obwodów drukowanych i komponentów elektronicznych na etapie obróbki wstępnej. Sprawdza się w przypadku kąpieli i mycia w agresywnych substancjach chemicznych. Wartości rezystywności powierzchni w zalecanym zakresie dla materiałów opakowaniowych rozpraszających ładunki elektrostatyczne.	UL Recognised; spełnia wymagania normy ANSI/ESD S541-2008 (między 10 ⁴ a 10 ¹¹ omów) dla materiałów opakowaniowych rozpraszających ładunki elektrostatyczne ESD; spełnia wymagania dla parametrów użytkowych wg MIL-STD-202G, metoda 215K
 B-719	Poliimid	Mat	Biały	-70°C	300°C	   	Biały materiał poliimidowy z matowym wykończeniem i wyjątkowo trwałą warstwą klejącą. Do oznaczania obwodów drukowanych i komponentów elektronicznych na etapie obróbki wstępnej. Sprawdza się w przypadku kąpieli i mycia w agresywnych substancjach chemicznych. Wartości rezystywności powierzchni w zalecanym zakresie dla materiałów opakowaniowych rozpraszających ładunki elektrostatyczne.	UL Recognised; spełnia wymagania normy ANSI/ESD S541-2008 (między 10 ⁴ a 10 ¹¹ omów) dla materiałów opakowaniowych rozpraszających ładunki elektrostatyczne ESD; spełnia wymagania dla parametrów użytkowych wg MIL-STD-202G, metoda 215K



Etykiety WorkHorse™



MetaLabel™ Series



ToughBond™ Series



Defender™ Series



CleanLift™ Series



UltraTemp™ Series



Odporność na ścieranie



Rozpraszanie ładunków elektrostatycznych



Odporność na paliwa/oleje



Odporność na wysokie temperatury



Odporność na niskie temperatury



Usuwalne



Odporność na rozpuszczalniki / substancje chemiczne







Materiał plombowy, kruszący się



Maksymalnie agresywny klej

Główny indeks materiałów

Nr materiału Brady	Materiał	Wykończenie	Kolor	Temp. (°C) (testowane przez 30 dni)		Atrybuty funkcjonalności	Właściwości i zastosowania	Dopuszczenia/Zgodność
				Min.	Maks.			
 B-724	Polimid	Mat	Bursztynowy	-70°C	300°C	  	Bursztynowy materiał polimidowy z matowym wykończeniem i wyjątkowo trwałą warstwą klejącą. Do oznaczania obwodów drukowanych i komponentów elektronicznych na etapie obróbki wstępnej. Sprawdza się w przypadku kąpieli i mycia w agresywnych substancjach chemicznych.	Spełnia kryteria eksploatacyjne MIL-STD-202G, Notice 12, Method 215K; spełnia wymagania SAE AS81531 Oznaczenie materiału izolacji elektrycznych
 B-727	Polimid	Połysk	Biały	-70°C	300°C	  	Biały materiał polimidowy z błyszczącym wykończeniem i wyjątkowo trwałą warstwą klejącą. Do oznaczania obwodów drukowanych i komponentów elektronicznych na etapie obróbki wstępnej. Sprawdza się w przypadku kąpieli i mycia w agresywnych substancjach chemicznych.	UL Recognised; spełnia wymagania parametrów użytkowych MIL-STD-202G, Notice 12, Method 215K, wolne od dibutylinu i dioktylinu.
 B-7351	Winył odporny na manipulowanie	Satyna	Biały	-40°C	80°C	  	Biały materiał winylowy z matowym wykończeniem. W wypadku prób zerwania materiał pęka, wskazując oznaki manipulacji i uniemożliwiając zdjęcie w całości.	–
B-7425	Polipropylen	Mat	Czarny na białym	-80°C	70°C		Biały materiał polipropylenowy. Idealny do identyfikacji laboratoryjnej, na przykład fiolek, probówek do wirowania i probówek zwykłych. W przypadku stosowania w zamrażarkach lub ciekłym azocie etykiety B-7425 muszą zostać naklejone przed zamrożeniem.	–
 B-7546	Poliester wskazujący manipulowanie	Połysk	Biały	-20°C	100°C	  	Biały materiał poliestrowy z błyszczącym wykończeniem. Pozostawia napis VOID (zerwana) na powierzchni. Warstwa klejąca nie pozwala na zmianę lokalizacji, aby zapobiec jego ponownemu użyciu.	UL Recognised; CSA Accepted
B-7551	Poliester	Mat	Przezroczysty	-20°C	70°C			–
 B-7576	Poliester metalizowany wskazujący manipulowanie	Mat	Srebrny	-70°C	100°C	  	Metalizowany materiał poliestrowy z matowym wykończeniem. Po usunięciu pozostawia napis VOID (zerwana) na powierzchni; wzór ten pojawia się także u góry etykiety, co ma zapobiegać jej ponownemu wykorzystaniu.	UL Recognised
B-7593	Poliester z laminatem z pianki polietylenowej	Połysk	Biały	-40°C	100°C	  	Etykiety wypukłe do zadruku termotransferowego na panele. Przeznaczone do szybkiego, tańszego i bezproblemowego tworzenia tabliczek z legendą. Nadają się do komponentów elektrycznych, szaf elektrycznych, przycisków, paneli krosowniczych i wszelkich innych zastosowań, jakie można sobie wyobrazić. Sprawdzają się także w przypadku tabliczek znamionowych i seryjnych ze znakami alfanumerycznymi, gdzie wymagana jest wysoka jakość. Dostępne również w kolorach czarnym, zielonym, czerwonym, srebrnym i żółtym	–
B-7596	Zawieszka z polietylenu	Mat	Biały	-40°C	100°C		Doskonałe właściwości mikroperforacji, idealny do stosowania jako materiał na wkładki lub zawieszki.	–
B-7597	Zawieszka z polietylenu	Mat	Biały	-40°C	100°C		Polietylenowy materiał zawieszki. Odporny na rozdarcie, z powłoką wierzchnią odporną na rozmazywanie i ścieranie. Materiał bezhalogenowy. Dostępny także w kolorze żółtym.	Bezhalogenowy (DIN VDE 0472/część 815)
B-7598	Zawieszka z poliestru	Połysk	Biały, żółty, czerwony, zielony, srebrny, czarny, niebieski	-40°C	100°C		Poliestrowa zawieszka ogólnego zastosowania przeznaczona do kabli użytkowanych w bardzo trudnych warunkach otoczenia. Trwałość w warunkach zewnętrznych do 10 lat. Dostępna również w kolorach czarnym, niebieskim, zielonym, czerwonym, srebrnym i żółtym.	Części dostarczane w kolorach białym czarnym lub srebrnym są bezhalogenowe zgodnie z normą IEC 61249-2-21 (2003-11)
B-7599	Zawieszka z polietylenu	Mat	Żółty	-40°C	50°C		Biały polietylenowy materiał na zawieszki. Koszulki termokurczliwe Rapido™ do oznaczania przewodów umożliwiają szybkie i łatwe nakładanie. Wystarczy ścisnąć krawędzie materiału, przeciągnąć przewód przez otwory i wyciągnąć go, aby zwolnić znacznik.	–
B-7643	Termoplastyczny poliuretan polieterowy	Mat	Biały, żółty	-40°C	90°C		Zawieszka na wiązki kabli i przewodów do zadruku termotransferowego i igłowego przeznaczona do stosowania w trudnych warunkach. Materiał o niskiej zawartości halogenów. Dostępna również w kolorach czarnym, pomarańczowym, czerwonym i żółtym.	Bezhalogenowy zgodnie z normą IEC 61249-2-21 (2003-11), przyleganie: SAE-AS81531-1998, niepalny: MIL-STD-202G



Etykiety WorkHorse™



MetaLabel™ Series



ToughBond™ Series



Defender™ Series



CleanLift™ Series



UltraTemp™ Series



Odporność na ścieranie



Rozpraszanie ładunków elektrostatycznych



Odporność na paliwa/oleje



Odporność na wysokie temperatury



Odporność na niskie temperatury



Usuwalne



Odporność na rozpuszczalniki / substancje chemiczne



Materiał plombowy, kruszący się



Maksymalnie agresywny klej

Nr materiału Brady	Materiał	Wykończenie	Kolor	Temp. (°C) (testowane przez 30 dni)		Atrybuty funkcjonalności	Właściwości i zastosowania	Dopuszczenia/Zgodność
				Min.	Maks.			
B-7644	Zawieszka z polipropylenu z poliestrowym laminatem zabezpieczającym	Połysek	Żółty	-70°C	150°C		Osłonka laminatowa do identyfikacji kabli z paskiem do laminowania etykiety tekstowej. Osłonki należy mocować za pomocą 2 opasek kablowych bezpośrednio na kablach i przewodach.	–
B-7645	Zawieszka z polipropylenu z poliestrowym laminatem zabezpieczającym	Połysek	Żółty	-70°C	150°C		Samolaminujące zawieszki służące do oznaczania materiałów w trudnym środowisku, takim jak zawory, przyrządy, silniki i inne komponenty przemysłowe. Zawieszki Laminat™ mogą być dostarczane z pierścieniem wzmacniającym ze stali nierdzewnej.	–
B-7696	Zawieszka z winylu	Połysek	Biały	-40°C	70°C		Wkładki Brady DuraSleeve® z możliwością zadruku umożliwiają tworzenie trwałej legendy. Dzięki sztywnej konstrukcji systemu oznaczania przewodów DuraSleeve można łatwo umieścić wkładki w przezroczystym uchwycie. Napis można zmienić przed zakończeniem lub po nim. Dostępny także w kolorze żółtym.	UL94 V0

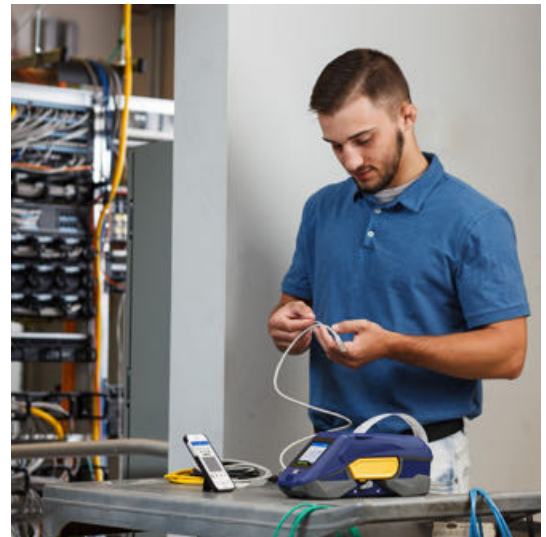

Zaprojektuj dowolną etykietę dzięki aplikacjom Brady Workstation



Brady Workstation oferuje profesjonalne, intuicyjne aplikacje do projektowania wysokiej jakości etykiet kablowych i produktowych oraz znaków bezpieczeństwa. Dzięki nim projektowanie etykiet jest łatwiejsze i szybsze, a scentralizowane aktualizacje zapewniają sprawną adaptację do nowych norm etykietowych.

Wybierz potrzebną aplikację

Wystarczy wybrać żądane aplikacje, pobrać je w 30-dniowej darmowej wersji próbnej, a później dokonać zakupu.



Wypróbuj już dziś! Poznaj pakiet Brady Workstation na stronie www.bradyeurope.com/workstation lub pobierz pod adresem workstation.bradyid.com.



Pakiet oprogramowania Brady Workstation Basic Design Suite

Ten darmowy pakiet oprogramowania do projektowania etykiet pozwala szybko rozpocząć pracę na dowolnej liczbie komputerów w zakładzie. W pakiecie udostępniono biblioteki podstawowych wzorów, formatów, grafik i prostych kodów kreskowych do tworzenia profesjonalnych etykiet. Pakiet Basic Suite dołączany jest do każdej drukarki – wystarczy pobrać go ze strony.

Workstation.BradyID.com/Free



Pakiet oprogramowania Brady Workstation Product and Wire Identification Suite

Umożliwia szybkie identyfikowanie produktów i przewodów za pomocą samodzielnie tworzonych etykiet tekstowych lub graficznych z wykorzystaniem danych seryjnych lub importowanych.

Workstation.BradyID.com/ProductandWire

Aplikacja Etykiety ekspresowe pakietu Brady Workstation

Możliwość drukowania w dowolnym miejscu

Zapomnij o marnowaniu czasu z powodu konieczności krążenia pomiędzy biurem a zakładem, aby zdobyć nowe etykiety dla każdego projektu identyfikacji. Kompletnie rozwiązanie obejmujące mobilną drukarkę BradyPrinter M611 i pakiet oprogramowania Brady Workstation eliminuje ten problem. Dzięki połączeniu oprogramowania mobilnego i łączności z drukarką mobilną zyskujesz swobodę przesyłania danych z biura do miejsca pracy w terenie, dzięki czemu serwisanci mają pod ręką wszystko, czego potrzebują do wykonania zadania. Po zakończeniu pracy możesz polegać na doskonałych parametrach eksploatacyjnych materiałów Brady, gwarantujących trwałą identyfikację.

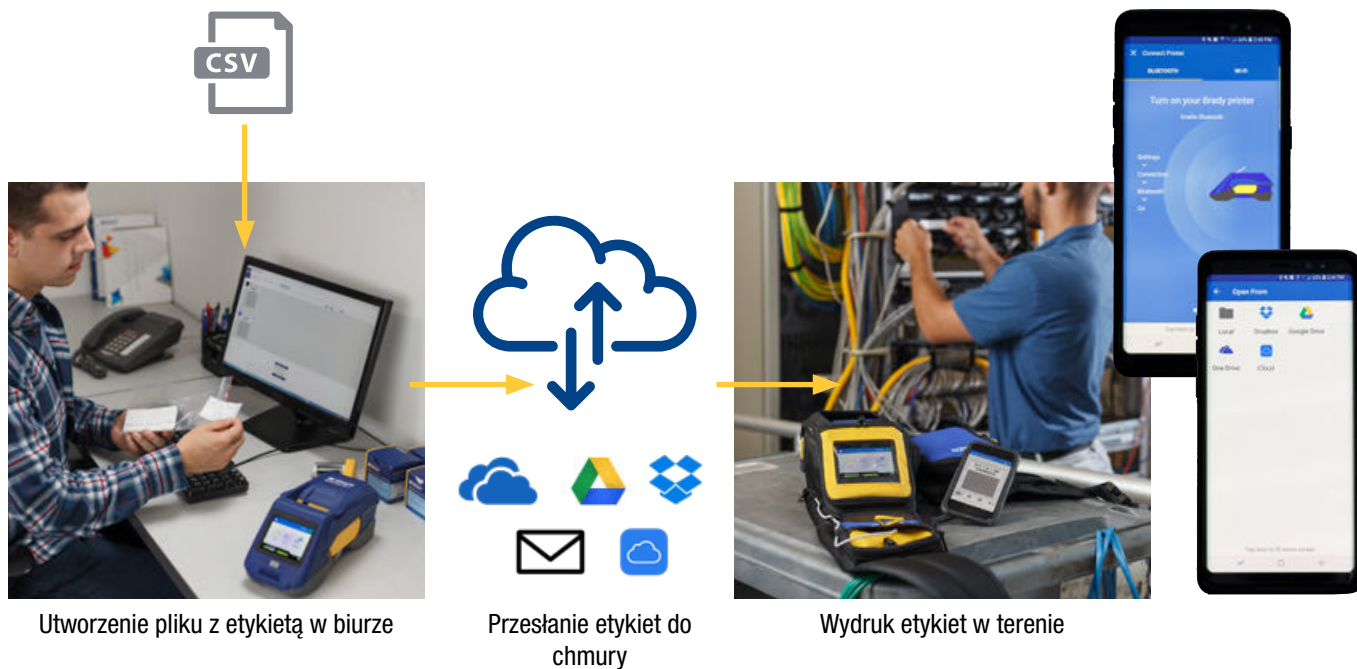

i Wyróbuj już dziś! Poznaj aplikacje mobilne Brady Workstation na stronie www.bradyeurope.com/BradyWorkstationMobile



Twój punkt kompleksowej obsługi druku mobilnego

Aplikacja Etykiety ekspresowe pakietu Brady Workstation sprawia, że drukowanie mobilne jest wygodne i proste. Intuicyjnie zaprojektowane oprogramowanie wykorzystuje technologię ekranu dotykowego w celu szybkiego i łatwego tworzenia etykiet, umożliwiając zmianę rozmiaru za pomocą dotyku oraz oferując wbudowaną klawiaturę pozwalającą na bardziej naturalne pisanie. Aby jeszcze bardziej zwiększyć wygodę tworzenia etykiet, aplikacja zawiera funkcje automatycznego zapisywania, narzędzia ułatwiające wprowadzanie danych na etykiecie oraz proste w obsłudze narzędzia do edycji umożliwiające sprawną realizację projektów etykietowania.

Po zainstalowaniu na dowolnym smartfonie naszej aplikacji Etykiety ekspresowe możesz projektować nawet najbardziej skomplikowane etykiety z kodami 1D i 2D oraz kodami kreskowymi, a także etykiety seryjne, korzystając z obszernej biblioteki obrazów i możliwości wstawienia tekstu, sygnatury czasu, a nawet danych z chmury. Aplikacja Etykiety ekspresowe oferuje najbardziej kompleksowe opcje projektowania etykiet i możliwość obsługi z dowolnego smartfona, a także udostępnia kreator projektowania, co pozwala szybko przygotować konkretne etykiety identyfikacyjne.

i Pobierz bezpłatną aplikację z Apple App Store lub Google Play (wyszukaj „Brady Express Labels”)



Apple App Store



Google Play

Specyfikacje drukarki etykiet BMP61

DRUKARKA	
Opis	Drukarka etykiet BMP61
Zawartość	Drukarka wysyłana jest w skrzynce w zestawie z przewodem USB, skróconą instrukcją obsługi, zestawem akumulatorów, zasilaczem sieciowym, płytą CD ze sterownikiem, płytą CD dotyczącą produktu, paskiem na rękę, pakietem oprogramowania Brady Workstation Suite, rolką PTL-19-423 oraz taśmą barwiącą M61-R6010
Zastosowanie	Monitorowanie środków trwałych Etykiety na obwody drukowane Etykiety teleinformatyczne i telekomunikacyjne Etykiety elektryczne Oznaczenia ogólne Etykiety na przewody i kable Identyfikacja zakładowa Identyfikacja dotycząca bezpieczeństwa
Prędkość druku (mm/s)	33,80 mm/s
Pojemność pamięci wewnętrznej	512 MB pamięci flash i 512 MB RAM
Obsługa	Ręczne docinanie Między etykietami lub na zakończenie zadania drukowania
Typ klawiatury	QWERTY, QWERTZ, AZERTY, CYRYLICA
Kolor druku	Monochromatyczny
Obsługa języków	bułgarski chorwacki czeski duński niderlandzki angielski (USA) estoński fiński francuski niemiecki węgierski włoski norweski (Bokmål) polski portugalski rumuński rosyjski słowacki słoweński hiszpański szwedzki turecki
Masa (kg)	1,41 kg
Wymiary: szer. × gł. × dt. (mm)	107 x 106 x 328
Odporność na upadek	Do 1,2 m
Temperatura robocza	Od 5°C do 49°C
Wilgotność eksploatacyjna	Od 10% do 90% (bez kondensacji)
Temperatura przechowywania	Od -40°C do 70°C
Wilgotność przechowywania	Od 10% do 90% (bez kondensacji)
Gwarancja	2 lata

OBSŁUGIWANE NOŚNIKI	
Kompatybilne materiały	Ponad 600 standardowych części: taśmy ciągłe, rolki do etykiet wykrawanych i zbiorczych, etykiety i taśmy niestandardowe.
Etykiety ciągłe a wykrawane	Ciągłe i wykrawane
Etykiety niestandardowe	Tak
Technologia Smart Cell	Tak
Wymiary etykiet	Różne wielkości od 6,4 mm do 50,8 mm
Maksymalna szerokość etykiety (mm)	50,80 mm
Minimalna szerokość etykiety (mm)	6,40 mm
Minimalna wysokość etykiety (mm)	5,99 mm
Maksymalna szerokość podkładu (mm)	57,00
Minimalna szerokość podkładu (mm)	20,62
Zalecane użycie dziennie	750

ZASILANIE	
Automatyczne wyłączenie	Tak
Rodzaj baterii	Akumulator do wielokrotnego ładowania Akumulator NiMH
Zasilanie	Zasilacz Akumulator do wielokrotnego ładowania

WYŚWIETLACZ	
Wyświetlacz	Kolorowy ekran dotykowy Ekran LCD z podświetleniem
Rozdzielczość obrazu	320 x 240 pikseli

CZCIONKI/GRAFIKA/SYMBOLS	
Rozmiar czcionki (pt)	4–170 pt
Wbudowane czcionki	Brady Alpine Brady Fixed Width
Wbudowane symbole	480
Możliwość nadruku kodów kreskowych	Tak
Typ kodu kreskowego	Code 39 i 128, inne poprzez oprogramowanie

FUNKCJE DRUKOWANIA	
Serializacja	Wielokrotne i połączone
Rozdzielczość druku (dpi)	300 dpi

OPROGRAMOWANIE I ŁĄCZNOŚĆ	
Opcje łączności	Łączność przewodowa Do samodzielnego użytkowania USB 2.0 USB hosta
Obsługiwane oprogramowanie	Brady Workstation Aplikacja mobilna Etykiety ekspresowe

ZGODNOŚĆ Z PRZEPISAMI	
Dopuszczenia/Zgodność	UL, cUL: CE, RoHS, EAC, ICASA



BMP61 LABEL PRINTER

Aby obejrzeć filmy wideo i uzyskać więcej informacji, zeskanuj lub kliknij kod QR.



DRUKARKA	
Opis	Drukarka etykiet M611
Zawartość	Drukarka wysyłana jest w kartonie w zestawie z przewodem USB, skróconą instrukcją obsługi, przewodem zasilania, pamięcią USB z informacjami o produkcie i sterownikiem Windows, oprogramowaniem Brady Workstation Basic Suite, rolką PTL-97-488 i taśmą barwiącą M61-R4310
Zastosowanie	Monitorowanie środków trwałych Etykiety na obwody drukowane Etykiety na komponenty i sprzęt Etykiety teleinformatyczne i telekomunikacyjne Etykiety elektryczne Oznaczenia ogólne Etykiety laboratoryjne Etykiety na przewody i kable Identyfikacja zakładowa Identyfikacja dotycząca bezpieczeństwa
Prędkość druku (mm/s)	33,80 mm/s
Pamięć wewnętrzna	256 MB flash, 512 MB RAM
Obcinarka	Automatyczna obcinarka
Typ klawiatury	Brak
Kolor druku	Monochromatyczny
Obsługa języków	Angielski (USA), bułgarski, chiński (uproszczony), chiński (tradycyjny), chorwacki, czeski, duński, estoński, fiński, francuski, grecki, hiszpański, japoński, koreański, niemiecki, norweski (Bokmål), polski, portugalski, rosyjski, rumuński, słowacki, słoweński, szwedzki, turecki, węgierski, włoski
Masa (kg)	1,6 kg
Wymiary: szer. × gł. × dt. (mm)	113 x 279 x 115
Odporność na upadek	Do 1,2 m
Temperatura robocza	Od 5°C do 49°C
Wilgotność eksploatacyjna	Od 10% do 90% (bez kondensacji)
Kalibracja	Automatycznie dzięki technologii Smart Cell
Gwarancja	2 lata

OBSŁUGIWANE NOŚNIKI	
Kompatybilne materiały	Ponad 800 standardowych części: taśmy ciągłe, rolki do etykiet ciętych i zbiorczych, etykiety i taśmy na indywidualne zamówienie
Kompatybilne nośniki	BM61-, BM61D-, BM61E-, BM71-, BM71C-, BM71D-, BM71R-, BPTDS-, BPTL-, M61-, M61C-, M61EP-, PSHT-, PSPT-, PTDS-, PTDSU-, PTL-, PTLCM-, PTLEP-, PTLFP-, PTLFT-, PTLRDS-, PTLSL-, PTLTB-, PTLTL-, PTPSL-, PTS-
Etykiety ciągłe a wykrawane	Ciągłe i wykrawane
Etykiety niestandardowe	Tak
Technologia Smart Cell	Tak
Wymiary etykiet	Różne wielkości od 6,4 mm do 50,8 mm
Maksymalna szerokość etykiety (mm)	50,80
Minimalna szerokość etykiety (mm)	6.40
Minimalna wysokość etykiety (mm)	5,99 mm
Maksymalna szerokość podkładu (mm)	57,00
Minimalna szerokość podkładu (mm)	20,62
Zalecane użycie dziennie	750

ZASILANIE	
Automatyczne wyłączenie	Do konfiguracji przez użytkownika
Rodzaj baterii	Akumulator litowo-jonowy z możliwością ładowania
Zasilanie	Zasilacz Akumulator do wielokrotnego ładowania

WYŚWIETLACZ	
Wyświetlacz	Kolorowy ekran dotykowy Ekran LCD z podświetleniem
Wskaźniki na ekranie	Czas pracy akumulatora Rozpoznawanie numeru części taśmy i etykiety Pozostałe materiały Status Bluetooth Komunikaty o błędach Wi-Fi
Rozdzielczość obrazu	320 x 240 pikseli

CZCIONKI/GRAFIKA/SYMBOLY	
Wbudowane czcionki	Określone przez oprogramowanie
Możliwość nadruku kodów kreskowych	Tak
Typ kodu kreskowego	Metoda programowa

FUNKCJE DRUKOWANIA	
Rozdzielczość druku (dpi)	300 dpi

OPROGRAMOWANIE I ŁĄCZNOŚĆ	
Opcje łączności	Bluetooth USB 2.0 Wi-Fi
Obsługiwane oprogramowanie	Brady Workstation Aplikacja mobilna Etykiety ekspresowe Sterownik do systemu Windows do obsługi oprogramowania zewnętrznego

ZGODNOŚĆ Z PRZEPISAMI	
Dopuszczenia/Zgodność	CE 2014/53/UE RED, 2014/35/UE LVD, 2014/30/UE EMCD, 2011/65/UE, RoHS, UL 60950-1 Edycja 2, EN/IEC 60950-1:2006 + A11:2009 + A1:2010 + A12:2011 + A2:2013, EN/IEC 62368-1:2014, WEEE



Więcej informacji na temat aplikacji Etykiety ekspresowe można znaleźć na stronie 59.



BradyPrinter M611
MOBILE LABEL PRINTER

Aby obejrzeć filmy wideo i uzyskać więcej informacji, zeskanuj lub kliknij kod QR.



Drukarki



Numer zamówienia	Nr art.	Opis
BMP61-QWERTZ-EU-W	146224	Drukarka etykiet BMP61 – QWERTZ z Wi-Fi
BMP61-W	146226	Drukarka etykiet BMP61 – QWERTY USA z Wi-Fi
BMP61-QWERTY-EU-W	146227	Drukarka etykiet BMP61 – QWERTY UE z Wi-Fi
BMP61	146229	Drukarka etykiet BMP61 – QWERTY USA
BMP61-QWERTY-EU	146230	Drukarka etykiet BMP61 – QWERTY UE
BMP61-AZERTY-EU-W	146231	Drukarka etykiet BMP61 – AZERTY z Wi-Fi
BMP61-QWERTZ-EU	148637	Drukarka etykiet BMP61 – QWERTZ
BMP61-AZERTY-EU	148638	Drukarka etykiet BMP61 – AZERTY
BMP61-QWERTY-UK	196453	Drukarka etykiet BMP61 – QWERTY Wielka Brytania
BMP61-QWERTY-UK-W	196454	Drukarka etykiet BMP61 – QWERTY Wielka Brytania z Wi-Fi
BMP61-CYRILLIC-W	196467	Drukarka etykiet BMP61 – CYRYLICA z Wi-Fi
BMP61-AZ-EU-W-PWID	198632	Drukarka etykiet BMP61 – AZERTY z Wi-Fi i pakietem oprogramowania Brady Workstation PWID Suite
BMP61-AZ-EU-PWID	198633	Drukarka etykiet BMP61 – AZERTY z pakietem oprogramowania Brady Workstation PWID Suite
BMP61-CYR-W-PWID	198634	Drukarka etykiet BMP61 – CYRYLICA z Wi-Fi i pakietem oprogramowania Brady Workstation PWID Suite
BMP61-QY-EU-W-PWID	198635	Drukarka etykiet BMP61 – QWERTY UE z Wi-Fi i pakietem oprogramowania Brady Workstation PWID Suite
BMP61-QY-EU-PWID	198636	Drukarka etykiet BMP61 – QWERTY UE z pakietem oprogramowania Brady Workstation PWID Suite
BMP61-QY-UK-W-PWID	198637	Drukarka etykiet BMP61 – QWERTY Wielka Brytania z Wi-Fi i pakietem oprogramowania Brady Workstation PWID Suite
BMP61-QY-UK-PWID	198638	Drukarka etykiet BMP61 – QWERTY Wielka Brytania z pakietem oprogramowania Brady Workstation PWID Suite
BMP61-QY-US-W-PWID	198639	Drukarka etykiet BMP61 – QWERTY USA z Wi-Fi i pakietem oprogramowania Brady Workstation PWID Suite
BMP61-QY-US-PWID	198640	Drukarka etykiet BMP61 – QWERTY USA z pakietem oprogramowania Brady Workstation PWID Suite
BMP61-QZ-EU-W-PWID	198641	Drukarka etykiet BMP61 – QWERTZ UE z Wi-Fi i pakietem oprogramowania Brady Workstation PWID Suite
BMP61-QZ-EU-PWID	198642	Drukarka etykiet BMP61 – QWERTZ UE z pakietem oprogramowania Brady Workstation PWID Suite



Pakiet Basic Suite dołączany jest do każdej drukarki – wystarczy pobrać go ze strony. Workstation.BradyID.com/Free



Umożliwia szybkie identyfikowanie produktów i przewodów za pomocą samodzielnie tworzonych etykiet tekstowych lub graficznych z wykorzystaniem danych seryjnych lub importowanych.

Workstation.BradyID.com/ProductandWire

Zestawy z drukarką

Te zestawy z drukarką BMP61 zostały stworzone z myślą o osobach działających w branży elektrycznej, telekomunikacyjnej i teleinformatycznej. Atrakcyjne cenowo zestawy z drukarką mobilną są oferowane w praktycznej skrzynce zawierającej drukarkę, materiały etykietowe, akumulator i akcesoria.

Numer zamówienia	Nr art.	Opis
BMP61-AZ-ELEC*	198660	Drukarka etykiet BMP61 – zestaw elektryczny – AZERTY z Wi-Fi
BMP61-CYR-W-ELEC*	198662	Drukarka etykiet BMP61 – zestaw elektryczny – CYRYLICA z Wi-Fi
BMP61-QY-EU-ELEC*	198664	Drukarka etykiet BMP61 – zestaw elektryczny – QWERTY UE z Wi-Fi
BMP61-QY-UK-ELEC*	198666	Drukarka etykiet BMP61 – zestaw elektryczny – QWERTY Wielka Brytania z Wi-Fi
BMP61-QZ-EU-ELEC*	198668	Drukarka etykiet BMP61 – zestaw elektryczny – QWERTZ z Wi-Fi
BMP61-AZ-DATA**	198659	Drukarka etykiet BMP61 – zestaw telekomunikacyjno-teleinformatyczny – AZERTY z Wi-Fi
BMP61-CYR-W-DATA**	198661	Drukarka etykiet BMP61 – zestaw telekomunikacyjno-teleinformatyczny – CYRYLICA z Wi-Fi
BMP61-QY-EU-DATA**	198663	Drukarka etykiet BMP61 – zestaw telekomunikacyjno-teleinformatyczny – QWERTY UE z Wi-Fi
BMP61-QY-UK-DATA**	198665	Drukarka etykiet BMP61 – zestaw telekomunikacyjno-teleinformatyczny – QWERTY Wielka Brytania z Wi-Fi
BMP61-QZ-EU-DATA**	198667	Drukarka etykiet BMP61 – zestaw telekomunikacyjno-teleinformatyczny – QWERTZ z Wi-Fi

* Drukarka wysyłana jest w skrzynce w zestawie z przewodem USB, skróconą instrukcją obsługi, zestawem akumulatorów, zasilaczem sieciowym, płytą CD ze sterownikiem, płytą CD dotyczącą produktu, paskiem na rękę, uchwytem na magnes, pakietem oprogramowania Brady Workstation Product and Wire Identification Suite, rolką PTL-19-423, PTL-21-427, PTL-31-499, PSPT-187-1-YL oraz taśmą barwiącą M61-R4310 i M61-R6010.

** Drukarka wysyłana jest w skrzynce w zestawie z przewodem USB, skróconą instrukcją obsługi, zestawem akumulatorów, zasilaczem sieciowym, płytą CD ze sterownikiem, płytą CD dotyczącą produktu, paskiem na rękę, pakietem oprogramowania Brady Workstation Product and Wire Identification Suite, rolką PTL-19-423, PTL-31-427, PTL-8-422, PTL-12-109 oraz taśmą barwiącą M61-R4310 i M61-R6010.

Akcesoria



Magnes



Pasek

Nr art.	Opis
710612	Zasilacz sieciowy – Europa, 220 V
710613	Zasilacz sieciowy – Wielka Brytania, 240 V
114883	Zasilacz – USA, 120 V
146220	Skrzynka na drukarkę BMP61
146221	Magnes do drukarki BMP61
018556	Zestaw do czyszczenia drukarki
133255	Akumulator NiMH z możliwością ładowania
146233	Pasek do drukarki BMP61
103788	Kabel USB

Drukarki

Numer zamówienia	Nr art.	Opis
M611-EU-BT-W	149570	Drukarka etykiet M611 – UE
M611-EU-LABS	306858	Drukarka etykiet M611 – UE z pakietem oprogramowania Brady Workstation LAB Suite
M611-EU-PWIDS	199974	Drukarka etykiet M611 – UE z pakietem oprogramowania Brady Workstation PWID Suite
M611-UK-BT-W	199973	Drukarka etykiet M611 – Wielka Brytania
M611-UK-LABS	306859	Drukarka etykiet M611 – Wielka Brytania z pakietem oprogramowania Brady Workstation LAB Suite
M611-UK-PWIDS	199975	Drukarka etykiet M611 – Wielka Brytania z pakietem oprogramowania Brady Workstation PWID Suite
M611-AM-BT-W	149569	Drukarka etykiet M611 – USA
M611-US-LABS	306860	Drukarka etykiet M611 – USA z pakietem oprogramowania Brady Workstation LAB Suite
M611-US-PWIDS	199976	Drukarka etykiet M611 – USA z pakietem oprogramowania Brady Workstation PWID Suite



Pakiet Basic Suite dołączany jest do każdej drukarki – wystarczy pobrać go ze strony Workstation.BradyID.com/Free



Umożliwia szybkie identyfikowanie produktów i przewodów za pomocą samodzielnie tworzonych etykiet tekstowych lub graficznych z wykorzystaniem danych seryjnych lub importowanych. Workstation.BradyID.com/ProductandWire



Dzięki najbardziej poszukiwanym aplikacjom do projektowania etykiet na próbki laboratoryjne w naszym pakiecie oprogramowania Brady Workstation LAB Suite z łatwością zidentyfikujesz każdą próbkę. Workstation.BradyID.com/lab



Więcej informacji na temat aplikacji Etykiety ekspresowe można znaleźć na stronie 59.

Akcesoria

Nr art.	Opis
710612	Zasilacz sieciowy, UE 220 V
710613	Zasilacz sieciowy, Wielka Brytania 240 V
114883	Zasilacz sieciowy, USA 120 V
149568	Torba na drukarkę M611
149567	Skrzynka na drukarkę M611
149566	Magnes do drukarki M611
018556	Zestaw do czyszczenia drukarki
146233	Pasek do drukarki M611 i BMP61



Magnes



Skrzynka



Torba

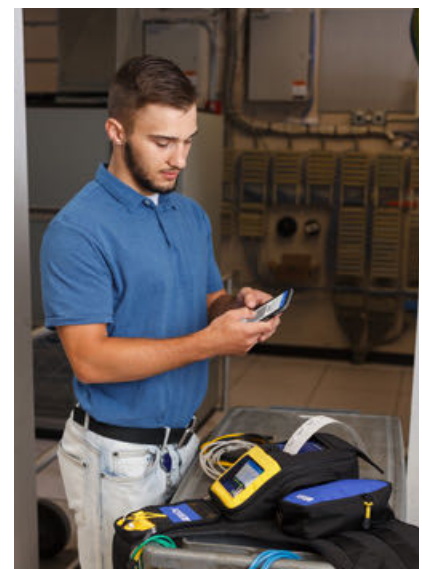

Afryka

Randburg, RPA
Tel.: +27 11 704 3295
E-mail: africa@bradycorp.com

Beneluks

Zele, Belgia
Tel.: +32 (0) 52 45 78 11
E-mail: benelux@bradycorp.com

Bliski Wschód (przedsiębiorstwo wolnostrefowe)

Dubaj, ZEA
Tel.: +971 4881 2524
E-mail: me@bradycorp.com

Dania

Odense
Tel.: +45 66 14 44 00
E-mail: denmark@bradycorp.com

Europa Środkowa i Wschodnia

Bratysława, Słowacja
Tel.: +421 2 3300 4800
E-mail: central_europe@bradycorp.com

Francja

Roncq
Tel.: +33 (0) 3 20 76 94 48
E-mail: france@bradycorp.com

Hiszpania i Portugalia

Madryt, Hiszpania
Tel.: +34 900 902 993
E-mail: spain@bradycorp.com,
portugal@bradycorp.com

Niemcy, Austria i Szwajcaria

Egelsbach, Niemcy
Tel.: +49 (0) 6103 7598 660
E-mail: germany@bradycorp.com

Norwegia

Kjeller
Tel.: +47 70 13 40 00
E-mail: norway@bradycorp.com

Rosja

Moskwa
Tel.: +7 495 269 47 87
E-mail: central_europe@bradycorp.com

Szwecja, Finlandia, państwa bałtyckie

Kista, Szwecja
Tel.: +46 (0) 8 590 057 30
E-mail: sweden@bradyeurope.com

Turcja

Stambuł
Tel.: +90 212 264 02 20/264 02 21
E-mail: turkey@bradycorp.com

Węgry

Budaörs
Tel.: +36 23 500 275
E-mail: central_europe@bradycorp.com

Wielka Brytania i Irlandia

Banbury, Wielka Brytania
Tel.: +44 (0) 1295 228 288
E-mail: uk@bradycorp.com

Włochy

Gorgonzola
Tel.: +39 02 26 00 00 22
E-mail: italy@bradycorp.com

Naszą misją jest identyfikacja i ochrona ludzi, produktów oraz obiektów.



Aby zminimalizować wpływ naszej działalności na środowisko firma Brady ogranicza liczbę dodruków.

Zaktualizowane wersje są zawsze dostępne do pobrania na stronie www.bradyeurope.com.



Wyszukaj: EUR-M-835-PL



Y4695269

Twój dystrybutor marki Brady:



HTS-Polska Strzyga sp.j.
Wola Pieczyńska 27
05-650 Chynów49
NIP: 797 202 62

T: +48 22 619 07 70
M: +48 505 612 159
M: +48 501 753 716
e-mail: info@hts-polska.pl

20/10/2021